



Medlemsmøte arkitektforum /// 15.06.2022

Oslo Storbylegevakt (OSBL)



Oslo **nordic**
OFFICE OF
ARCHITECTURE



Medlemsmøte arkitektforum /// 15.06.2022

/// Dagens bilde ///



Oslo **nordic**
OFFICE OF
ARCHITECTURE



Dario (på prosjektet fra 10.2020)



Jakub (på prosjektet fra 10.2020)



Even (på prosjektet fra 03.2020)



Trude /// PA



Ryoko (på prosjektet fra 01.2019)



Simona (på prosjektet fra 11.2018)



Yann (på prosjektet fra 10.2018)



Inger /// Designleder



Pål (på prosjektet fra 09.2017)



Marianne (på prosjektet fra 08.2017)



Anders (på prosjektet fra 08.2017)



Lucia /// Interiør





Medlemsmøte arkitektforum /// 15.06.2022

/// Lokasjon (Oslo) ///



Oslo **nordic**
OFFICE OF
ARCHITECTURE



Medlemsmøte arkitektforum /// 15.06.2022

/// Område ///



Oslo **nordic**
OFFICE OF
ARCHITECTURE



Medlemsmøte arkitektforum /// 15.06.2022



Oslo **nordic**
OFFICE OF
ARCHITECTURE

Premisser:

Byggherre:

- BREEAM Excellent
- Passivhus
- Grønne fordrøyingstak
- Vedlikeholdsfrie fasader
- Holdbarhet min. 40-50 år

PBE:

- «Paviljonger i parken»
- Beholde Kollen som landskapsform
- Føringer: tegl som fasademateriale

Prosjektledelse:

- Byggbarhet, ønske om klare, enkle bygningsformer.



Nøkkeltall

- Oppstart skisseprosjekt august 2017 (legevakt på Ullevål 2006)
- levert skisseprosjekt 31.01.2018
- levert forenklet forprosjekt 31.08.18
- funksjonsprosjekt fra 01.09.2018 til 01.04.2019
- samspill fra 15.01.2019
- KS2 kalkyle levert 01.06.2018
- detaljregulering godkjent 01.07.2019
- kontrakt totalentreprise signert 13.12.2019
- oppstart bygging 02.01.2020
- bygg overleveres 28.05.2023

Areal: ca. 27 000m² + ca. 5000 m² parkering

Tomteareal: 12 900 m²

Fotavtrykk: ca. 6000 m²

Antall rom: ca. 1300 rom (programmert areal ca. 17 000 m²)

Pris: ca. 3 milliarder



HISTORIKK

August 2017:

Fikk oppgaven etter at ÅF Advansia ble kontrahert som prosjektledelse, på grunn av vår kompetanse og erfaringer med oss

AUG-JAN 2018:

Skisseprosjekt

JAN 2018-AUG 2018:

Forenklet Forprosjekt

SEPT 2018-APR 2018:

Funksjonsprosjekt, Romfunksjonsprogram og dRofus

JAN 2019-NOV 2019:

Samspill (+Riving av 2 bygg, omlegging av tek. infrastruktur)

NOV 2019-FEB 2020:

Forskuttert Detaljprosjekt

MARS 2020:

Oppstart Bygging

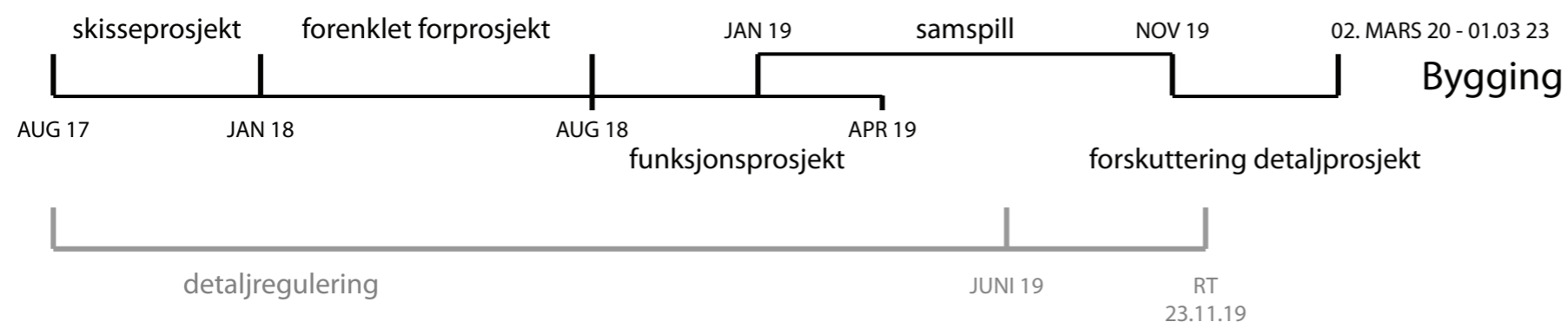



Byggherre

SKANSKA

**Entreprenør
(UE RIE: Bravida + GK
UE RIV: Haaland og Assemblin)**



ARK, SØK, iARK, Skilting

COWI

Øvrige Rådgivverfag

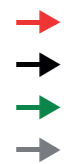
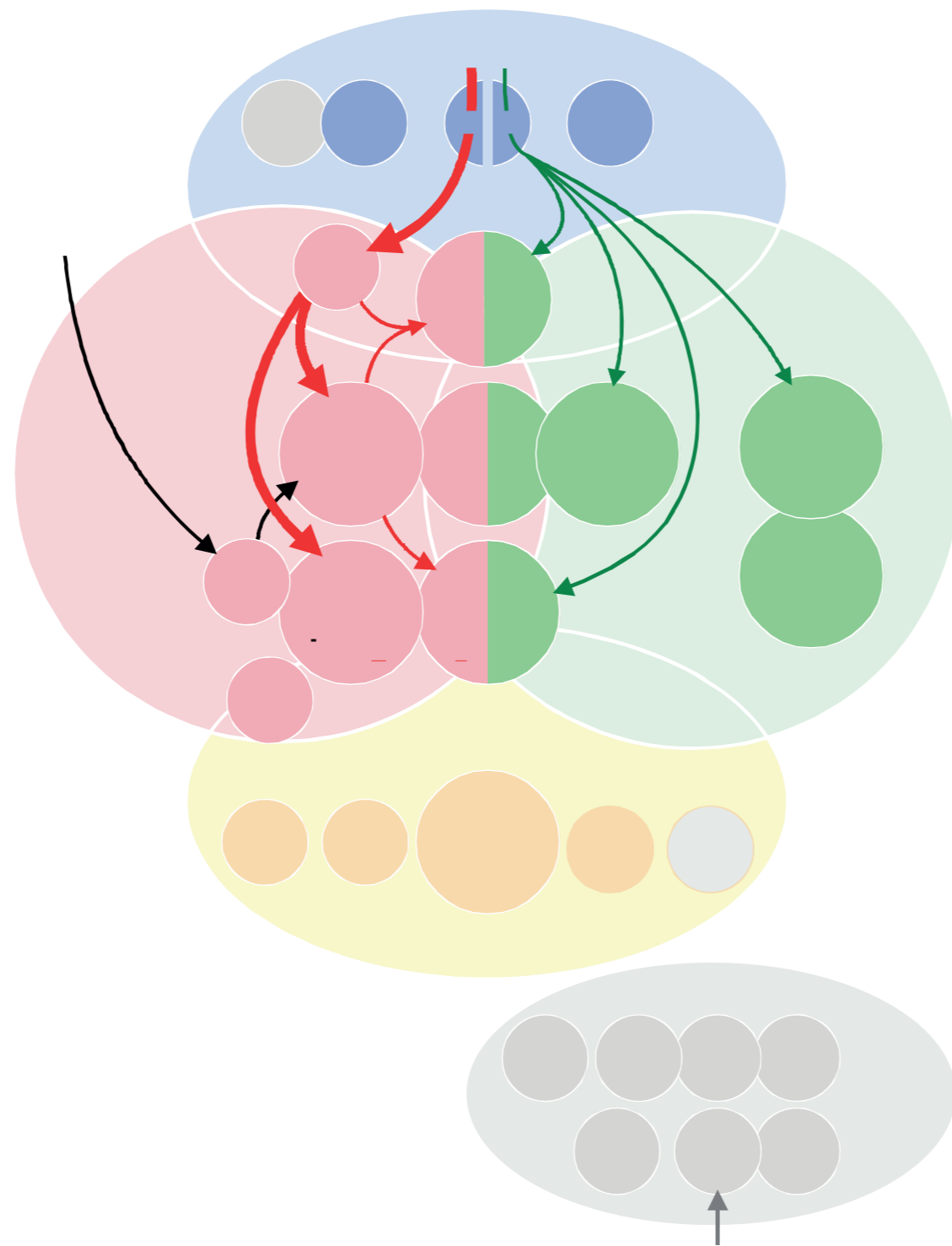

Illustrasjon: Lohfert Praetorius AS



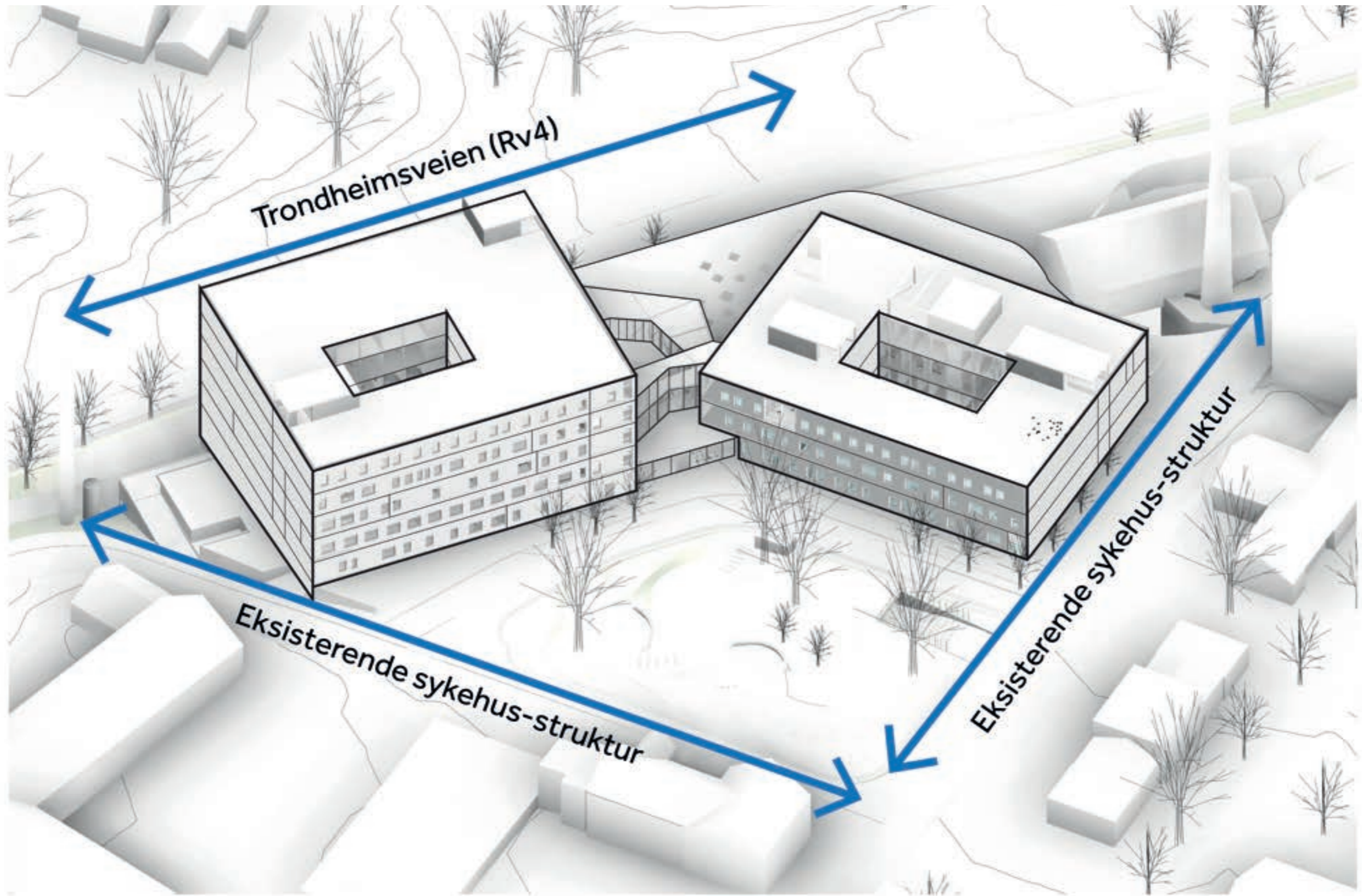

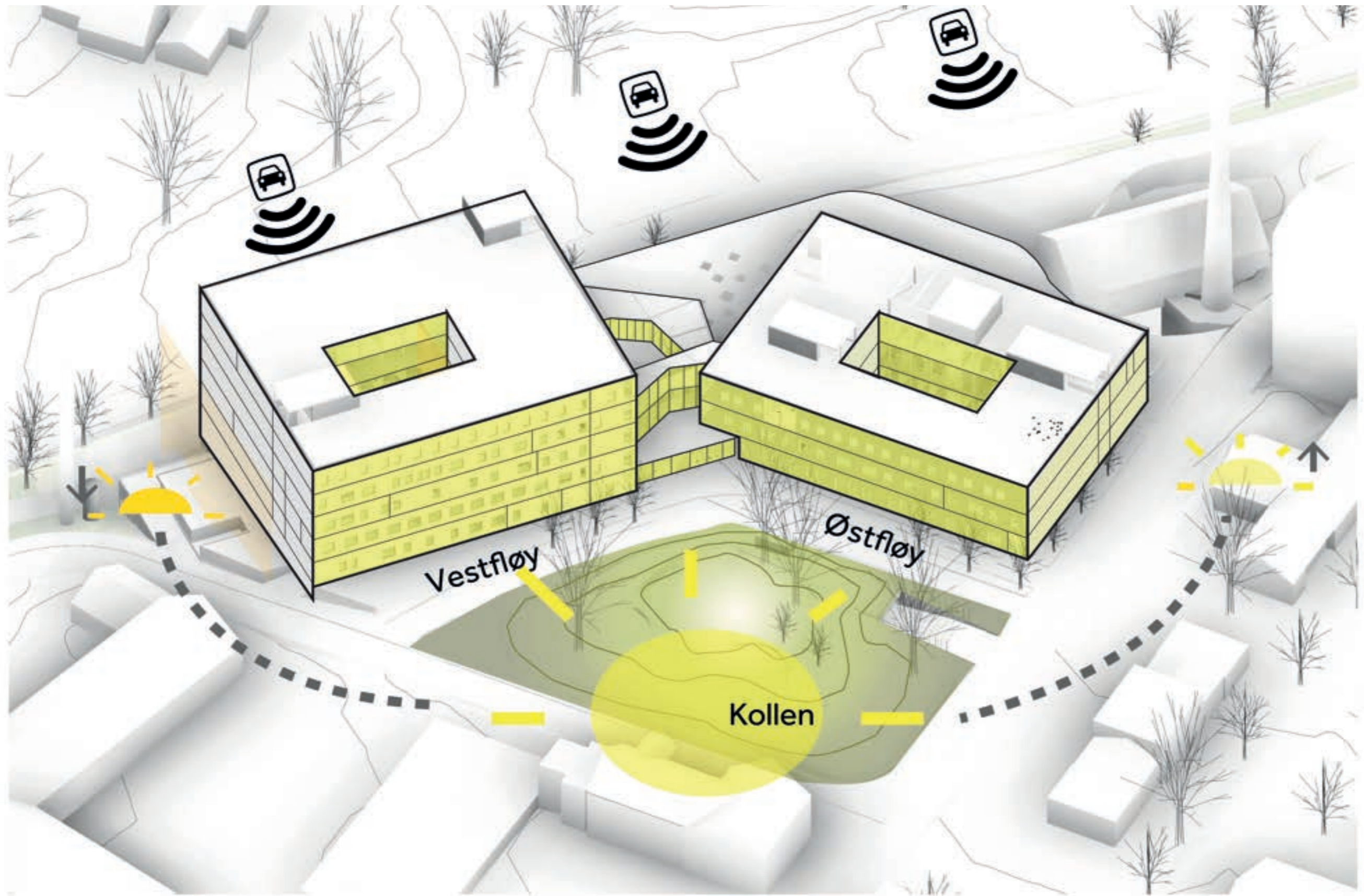

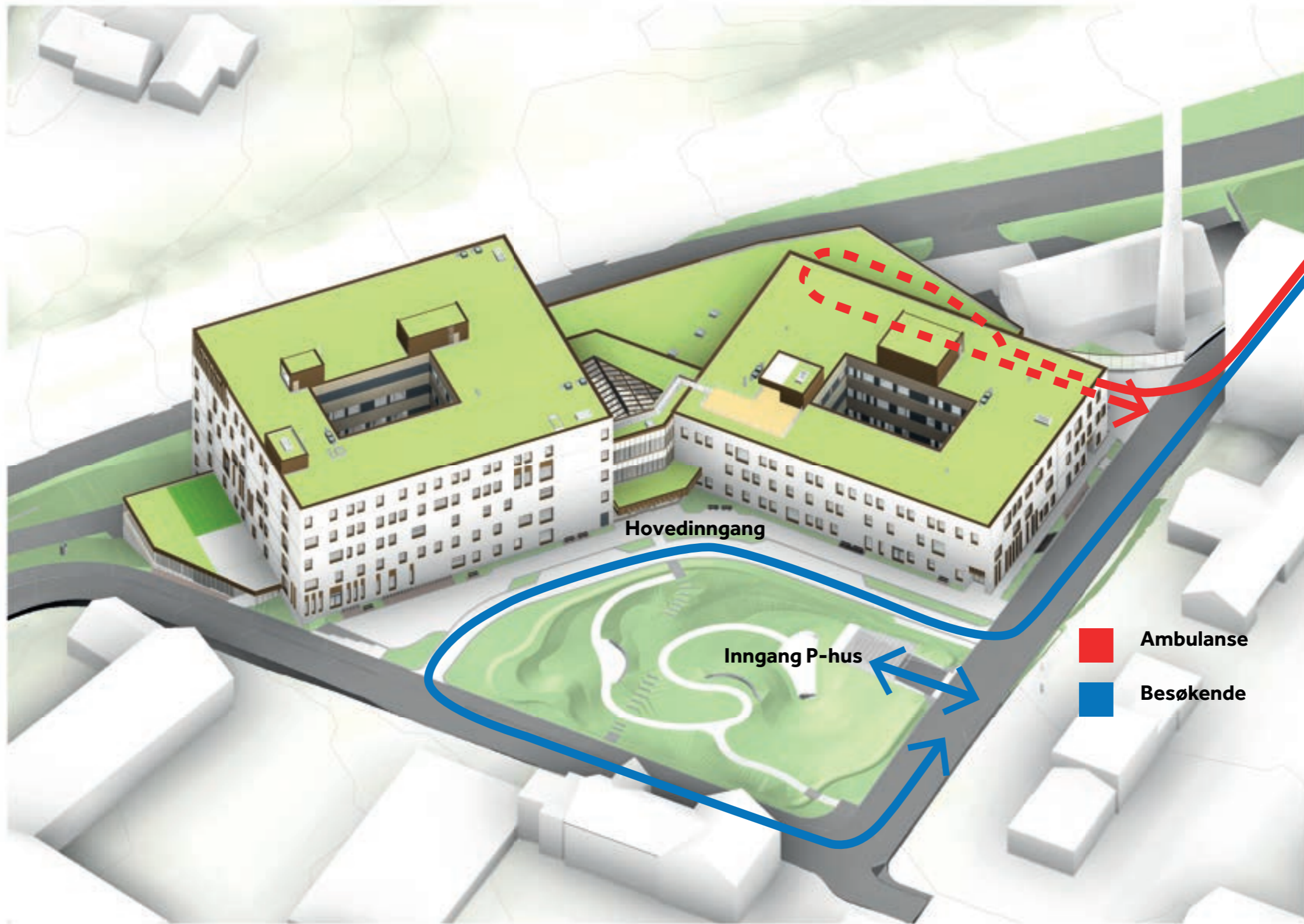

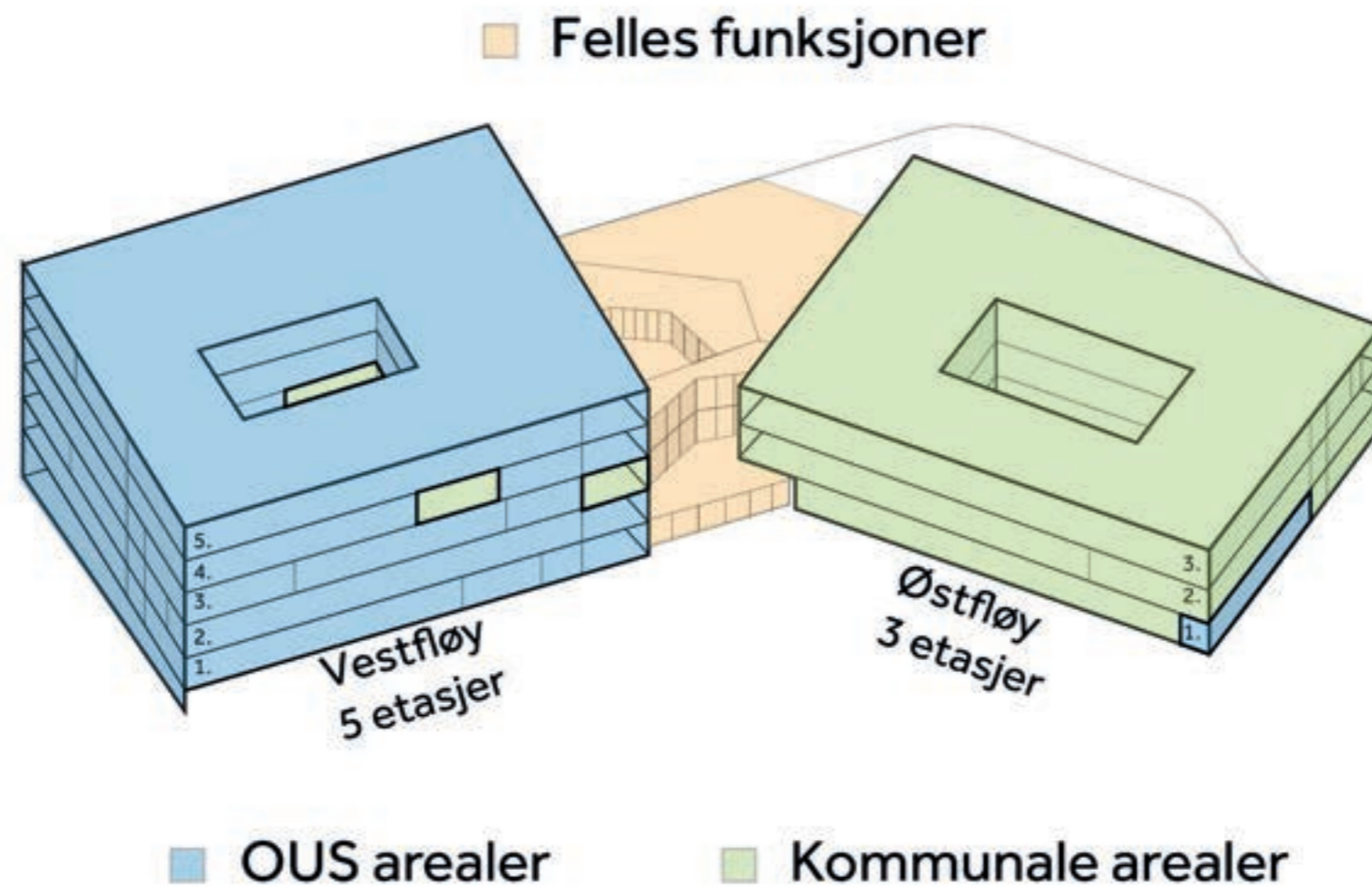

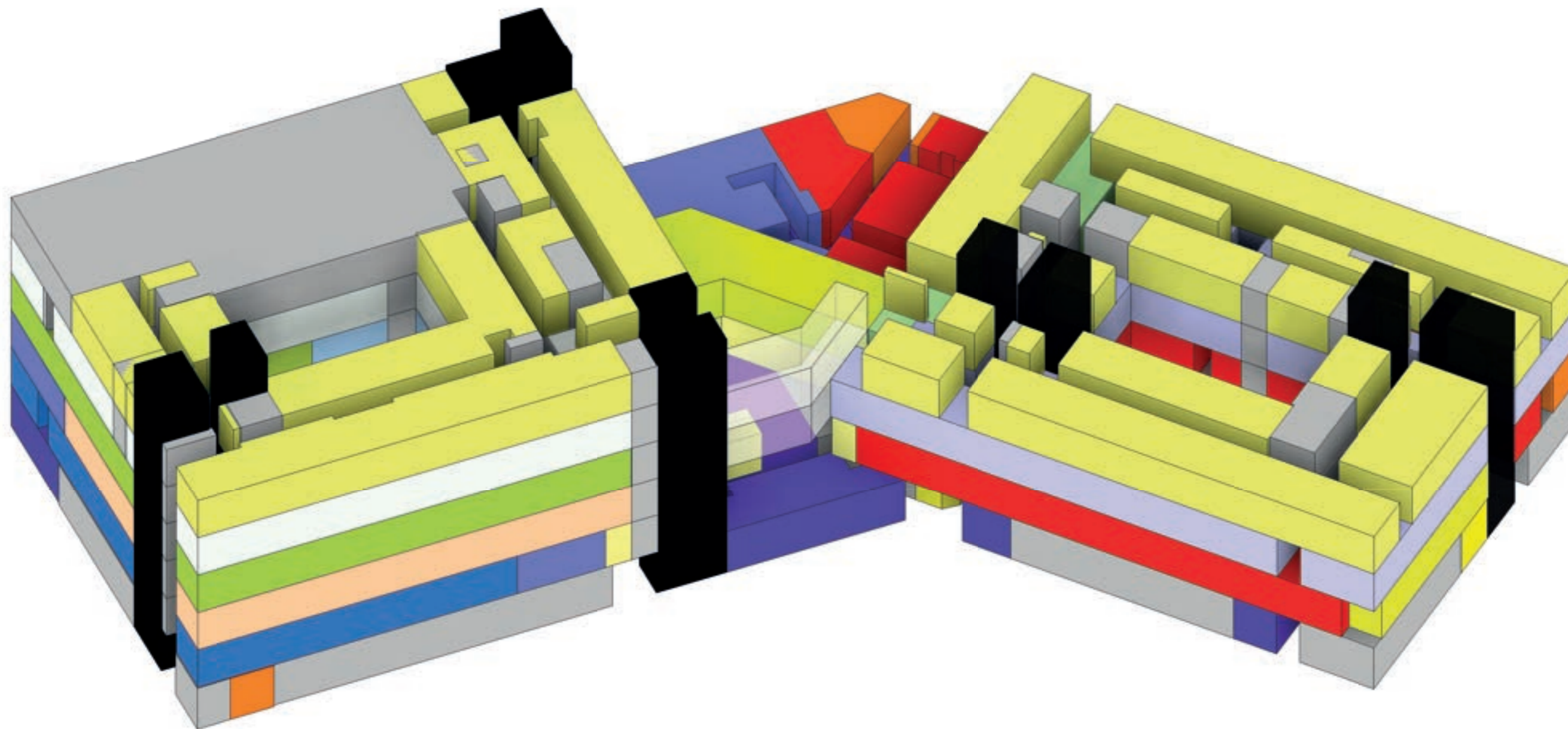

Medlemsmøte arkitektforum /// 15.06.2022

/// Stabling av avdelinger (fra SYD) ///



Oslo **ordic**
OFFICE OF
ARCHITECTURE

Fasade





Hoffsveien 17 (SJ)

Teglstein: Randers Ultima RT 135

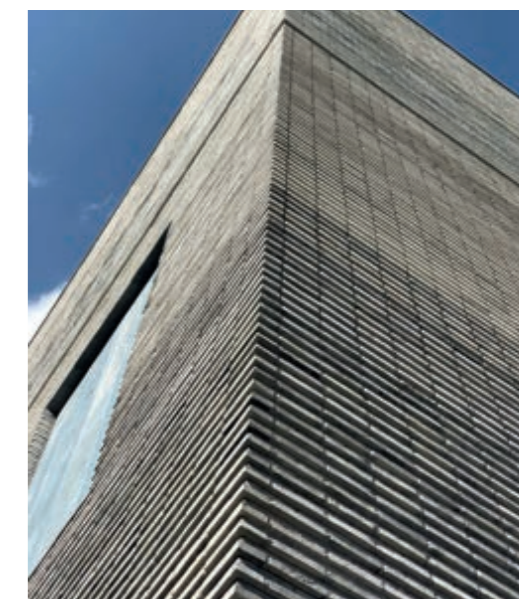
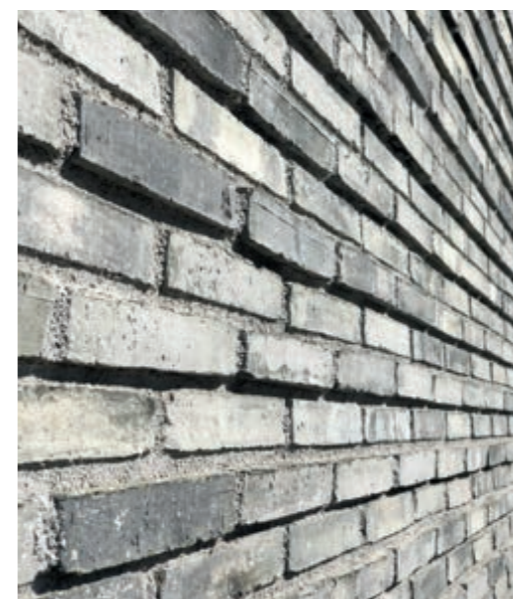

Kunstmuseum Basel (Christ & Gantenbein)







Tegl utgjør hovedmaterialet i vest- og øst-fløyen. Teglen vil ha to lyse fargenyanser tilpasset tilstøtende bygningsmiljø og vil fungere som en 'megler' mellom disse. De lyse overflatene vil fange og reflektere lyset og bidra til å lette inntrykket av de store bygningsvolumene. Fasadene utføres med tegl i ulike formater og relieff.



Randers Tegl RT 153, varme toner



Smyg i Aluminium
Varm farge (RAL 135-136)





- BLOKKINDELING:**
- TYPE:
- A - TEGL: Flat - tegl og fuger i liv - hvit fuger
 - B - TEGL: Litt - inntrukne fuger, 15 mm - mørk grå fuger
 - C - TEGL: Mye - annethvert skift inntrukket 15 mm - lys grå
 - D - METALL: RAL 1035
 - E - TEGL: Kraftig - annethvert skift inntrukket - lys grå

REV.	DATE	RETTELSEN GJELDER	ANSV.	GOOJK.

Bygning 01	Bygning 02
Oslo storbylegevakt	21600026
Arkitekt: ARK	Lark: LARK
Byggherre: RB	Byggherre: RB
Byggherre: RIE	Byggherre: RIE
Byggherre: RV	Byggherre: RV
Opprettet av: AD	Opprettet dato:
Prosjekt:	Gnr. 85 Bnr. 265
Prosjekt: Detaljprosjekt	Målestokk: 1:200
Byggherre: OSBL	Byggherre: OSBL
Byggherre: OSBL	Byggherre: OSBL



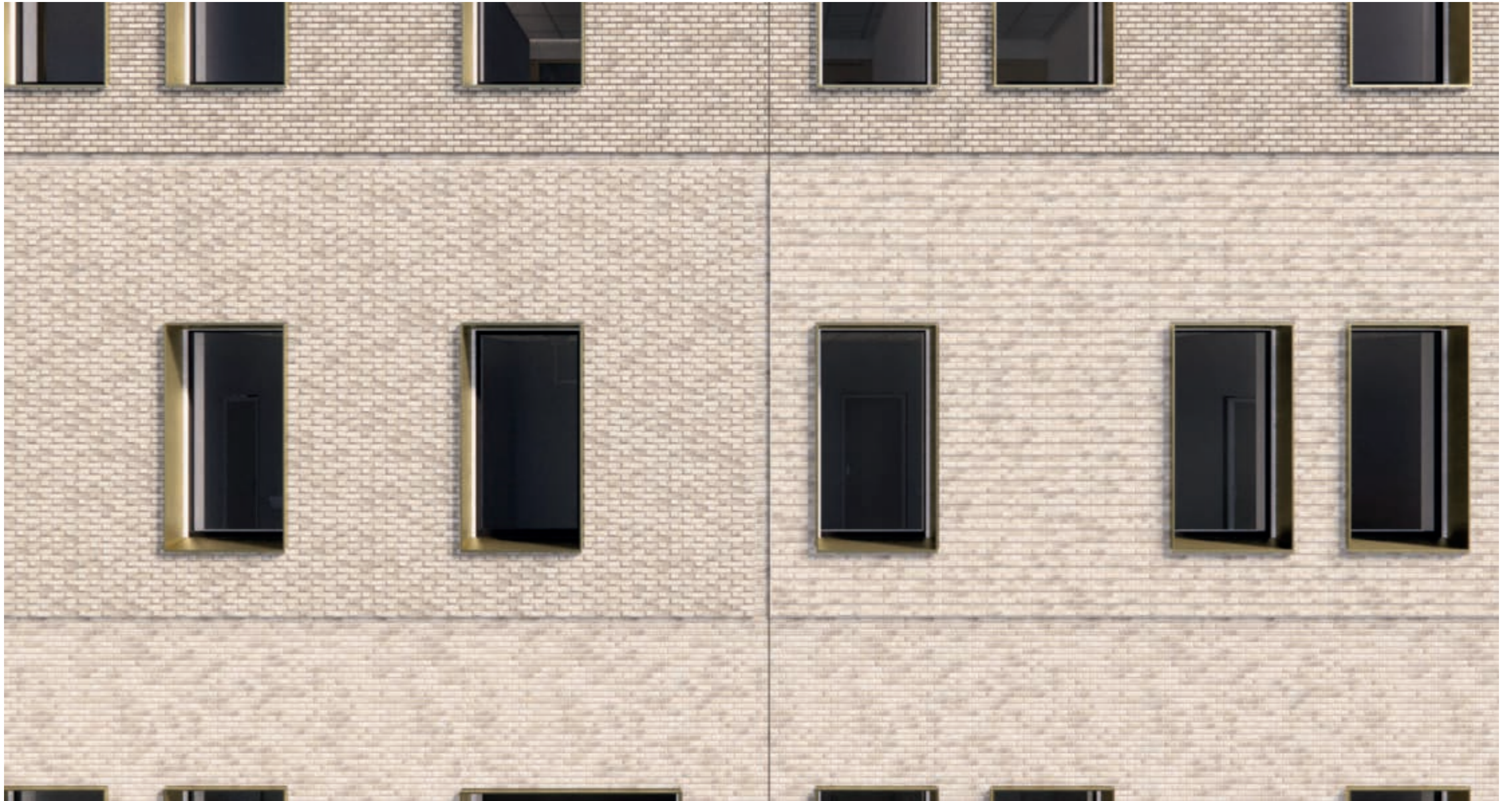



Medlemsmøte arkitektforum /// 15.06.2022

/// Enscape modell til Beslutning ///



Oslo **ordic**
OFFICE OF
ARCHITECTURE

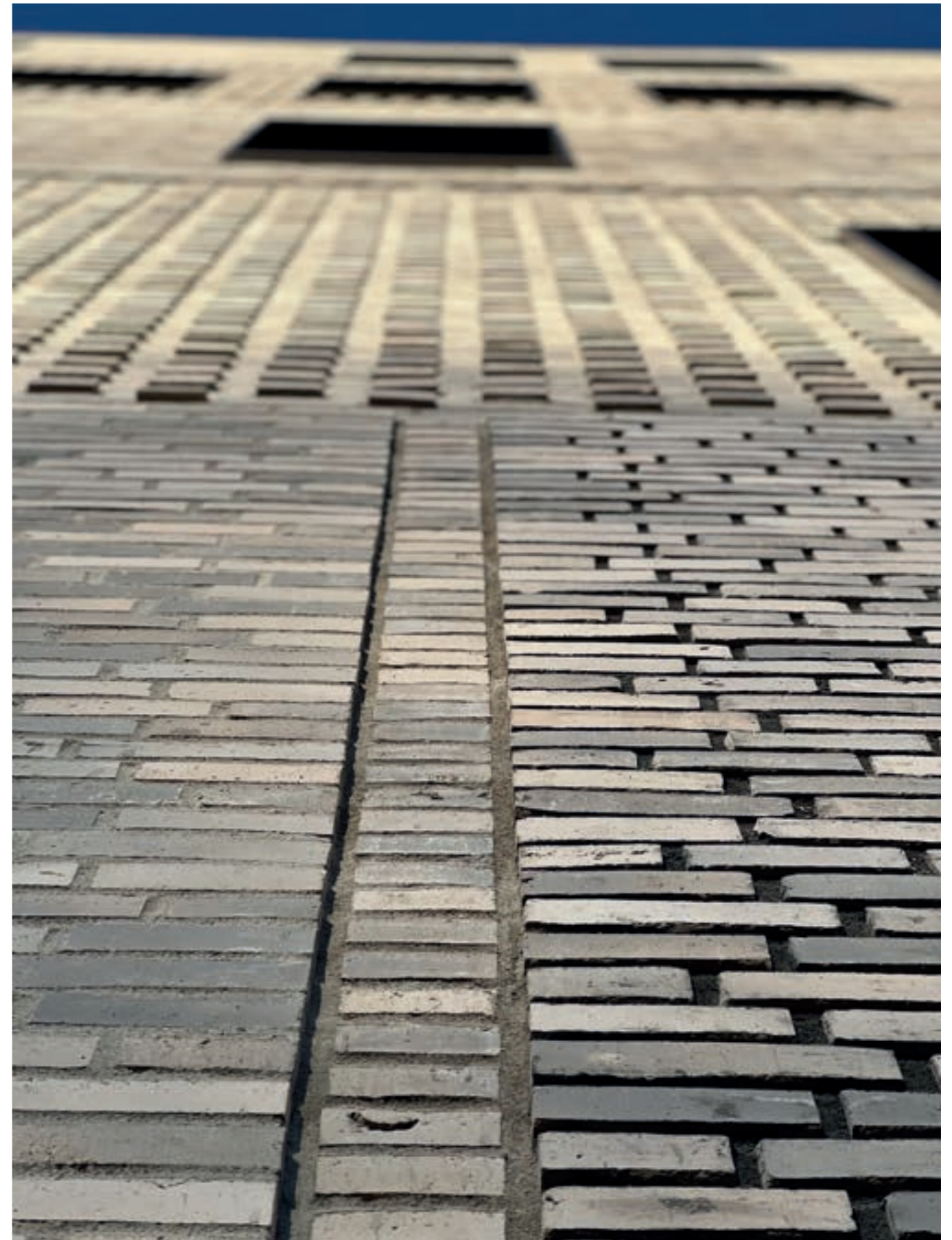
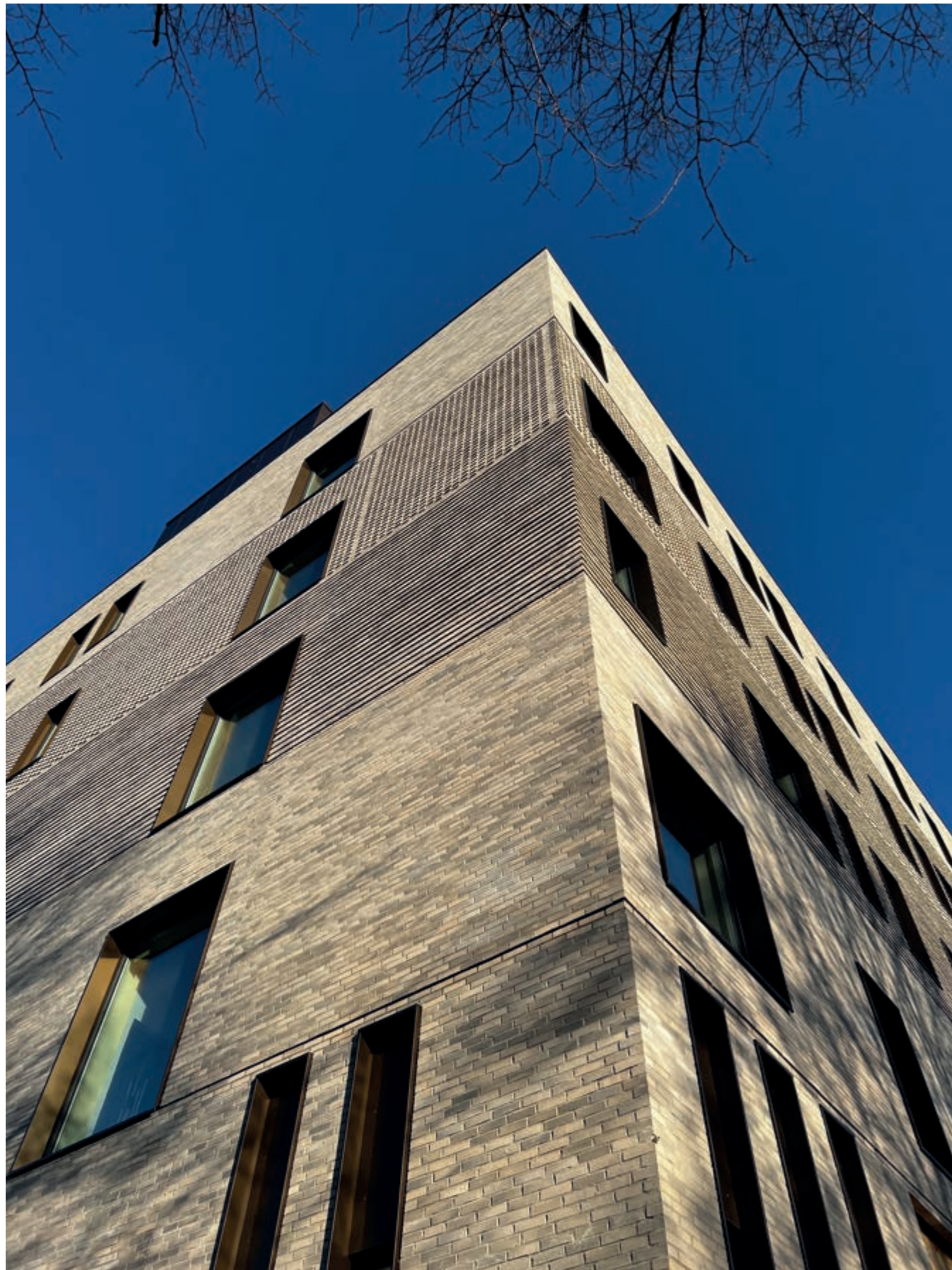

Medlemsmøte arkitektforum /// 15.06.2022



Oslo **ordic**
OFFICE OF
ARCHITECTURE

Funksjon



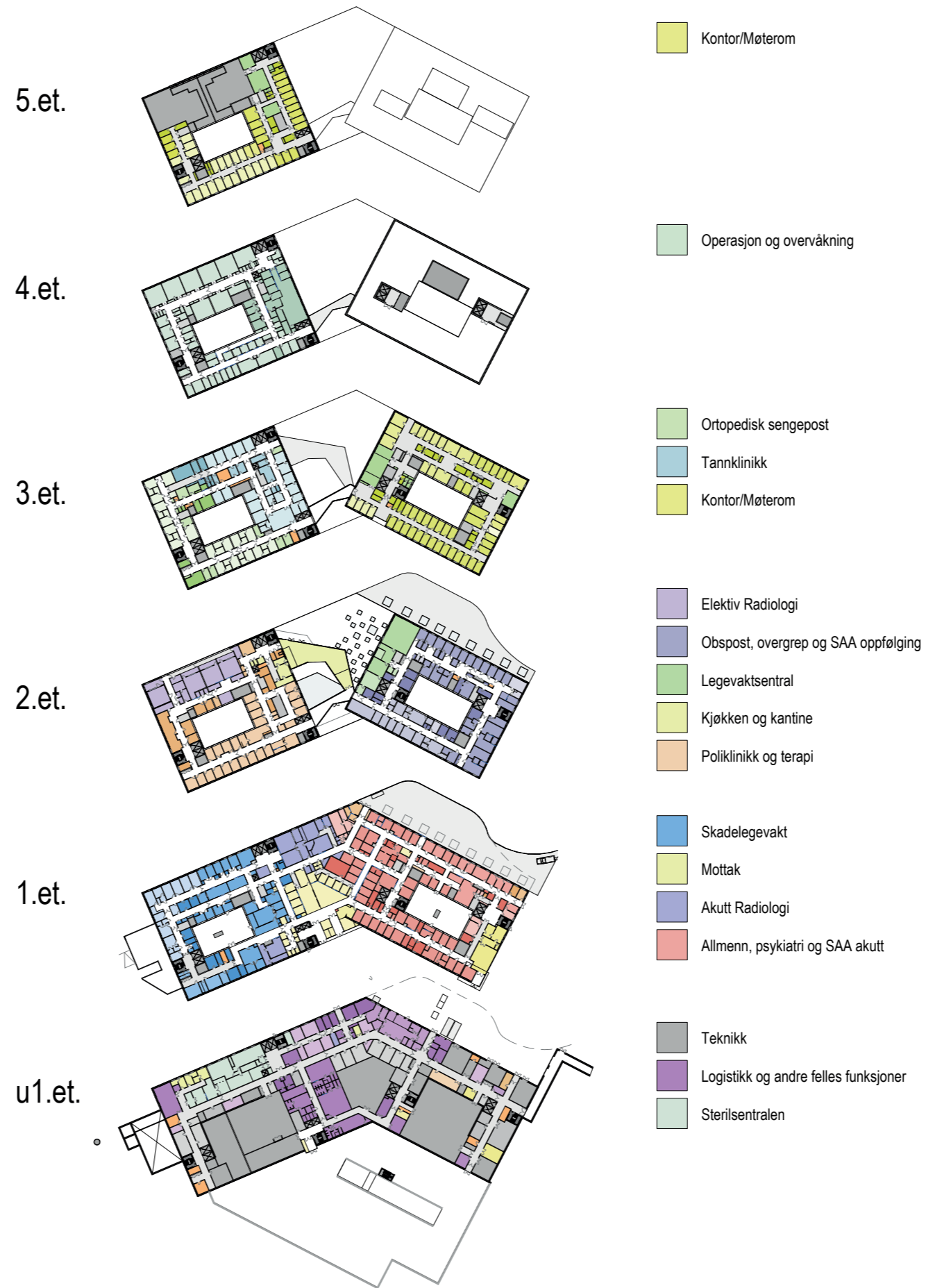

- Akutte pasienter per dag
- Elektive pasienter per dag
- Pasienter som innlegges på obsposten (27 per dag)

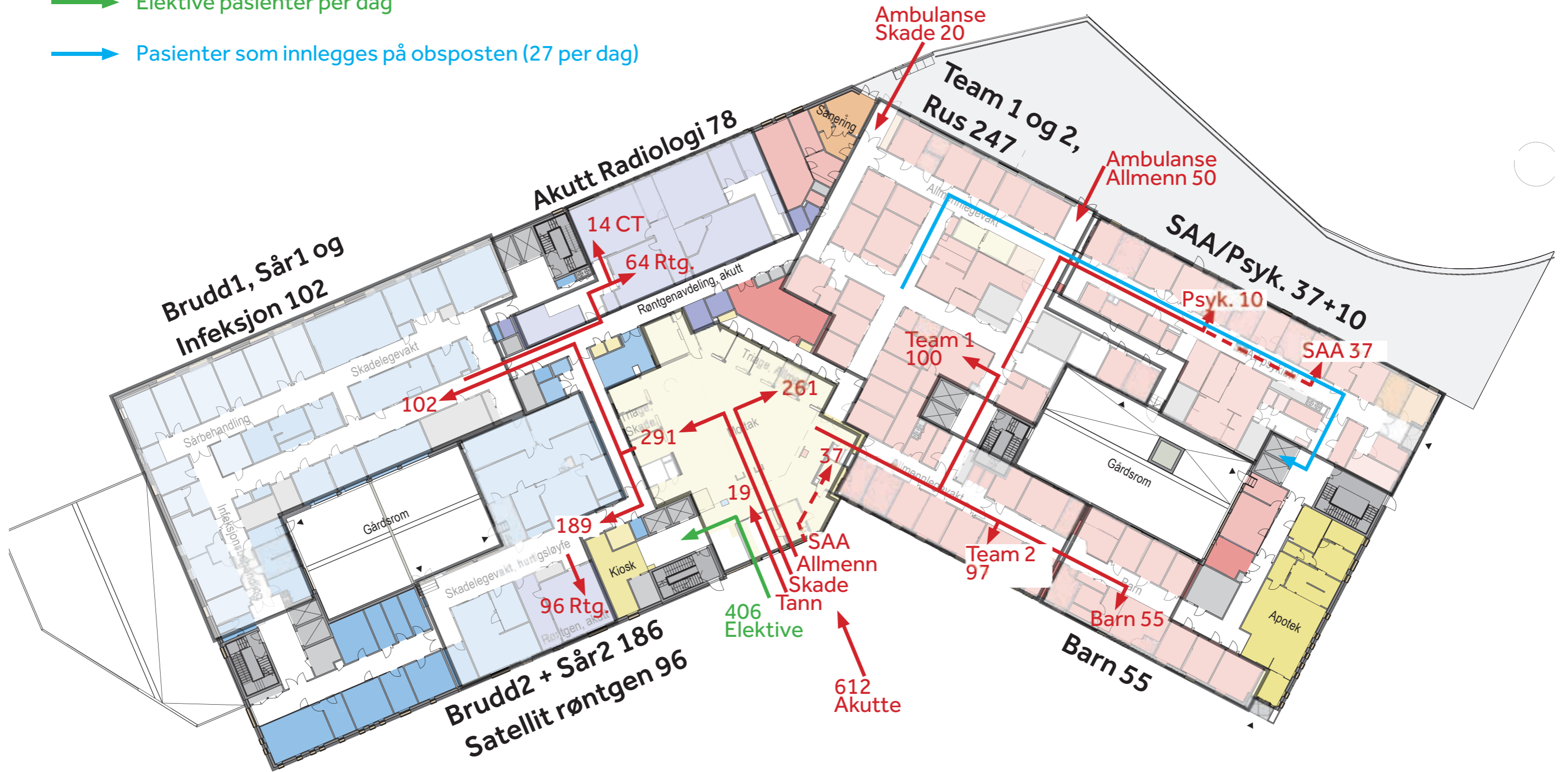

Illustrasjon: Lohfert Praetorius AS



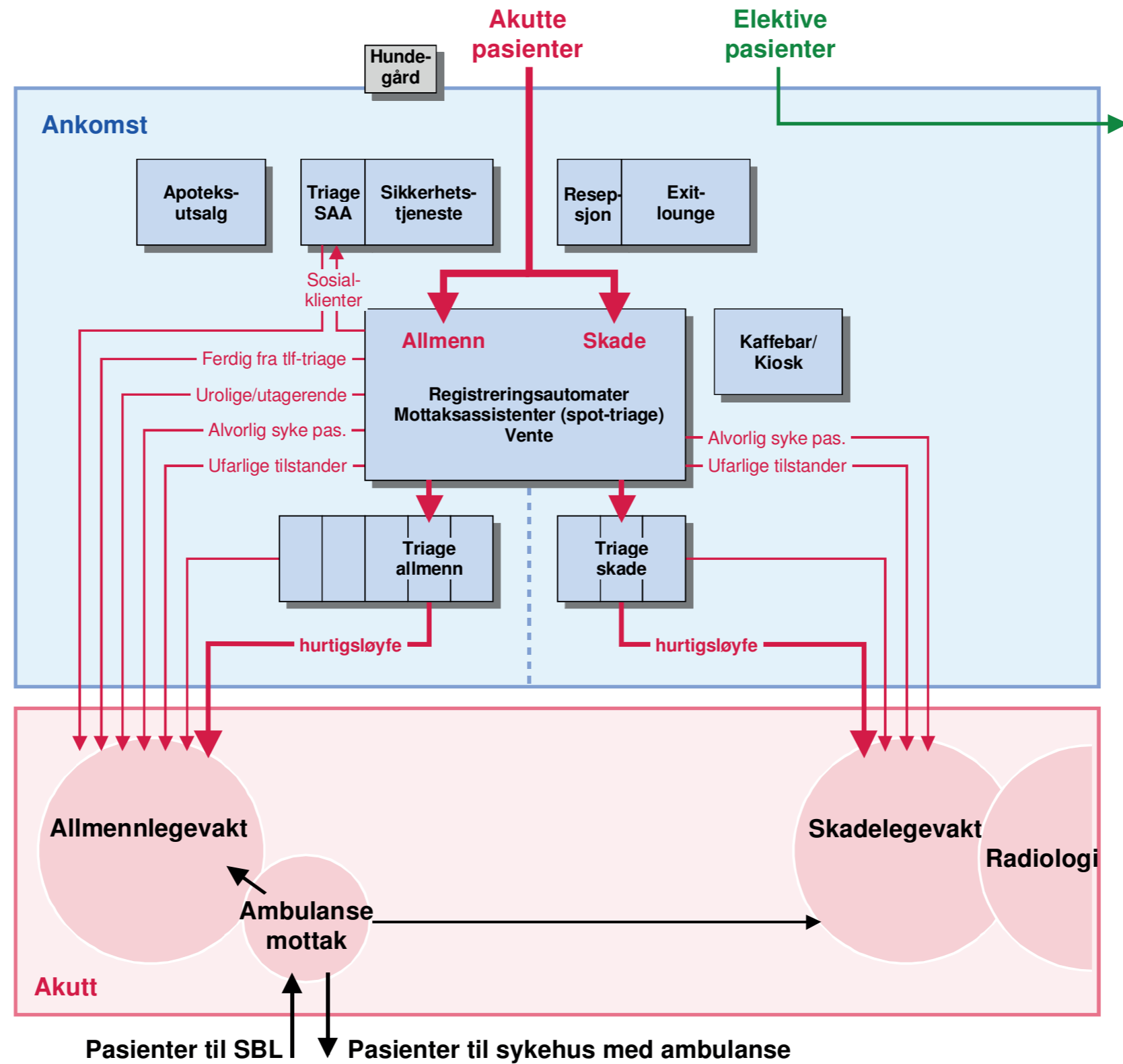

Illustrasjon: Lohfert Praetorius AS



10-1. Etasje Midtfløy

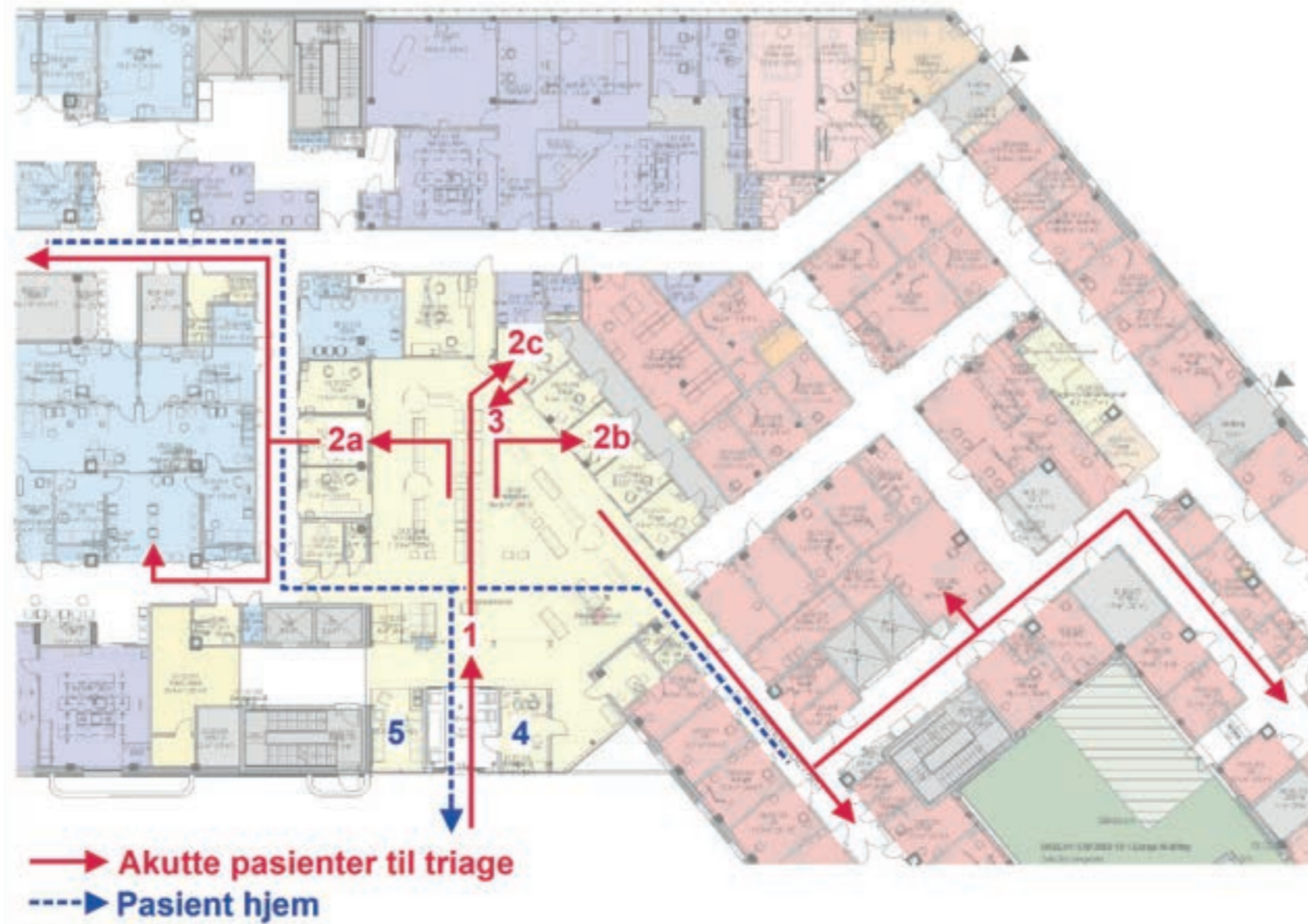

Illustrasjon: Lohfert Prætorius AS



10-1. Etasje Vestfløy

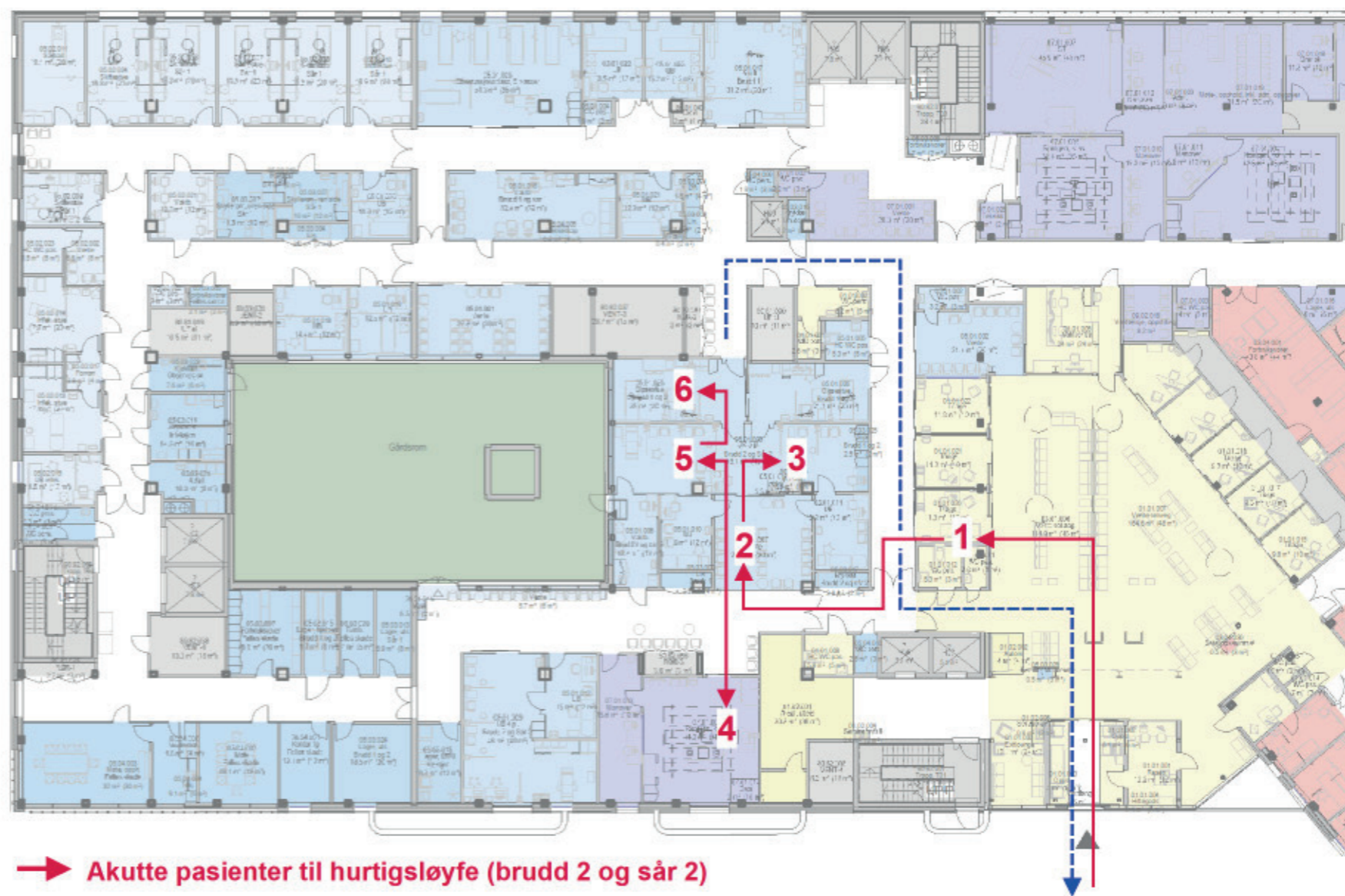

→ Akutte pasienter til hurtigsløyfe (brudd 2 og sår 2)

... Patient hjem

Illustrasjon: Lohfert Prætorius AS



1. Etasje

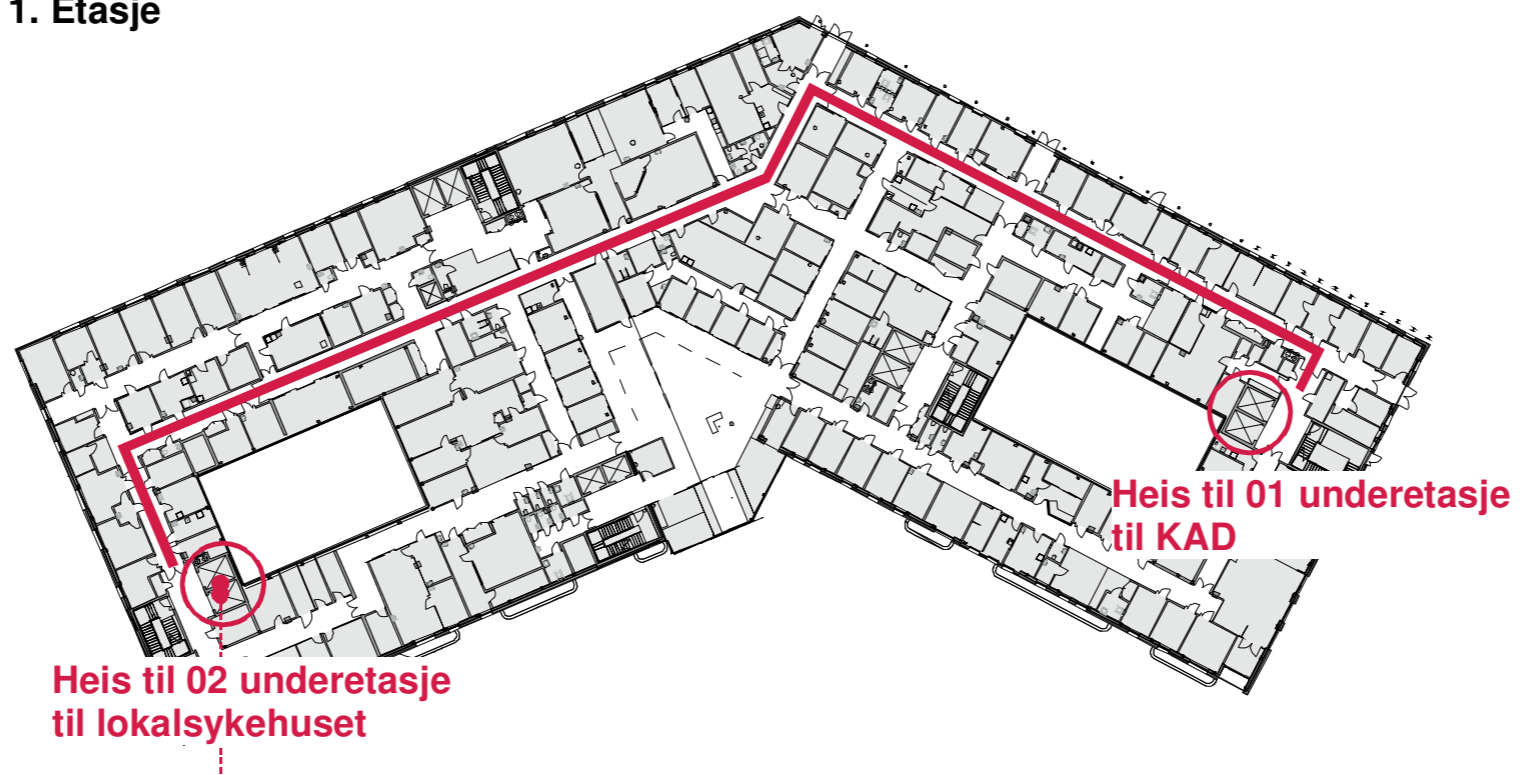

Illustrasjon: Lohfert Praetorius AS

Medlemsmøte arkitektforum /// 15.06.2022 /// Pasienter til andre bygg ///



Oslo **Aordic**
OFFICE OF
ARCHITECTURE

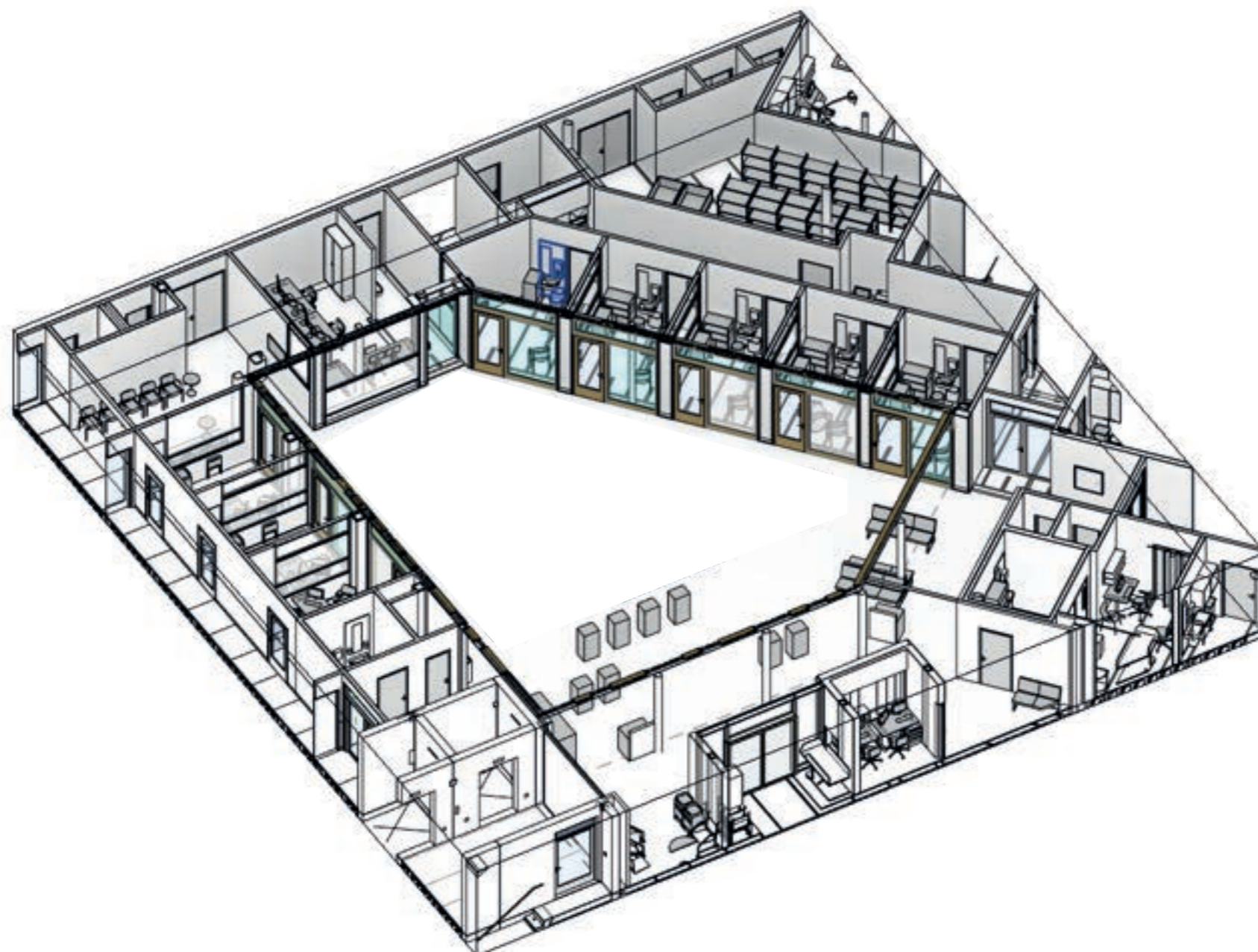

Medlemsmøte arkitektforum /// 15.06.2022 /// Mottak ///



Oslo **ordic**
OFFICE OF
ARCHITECTURE

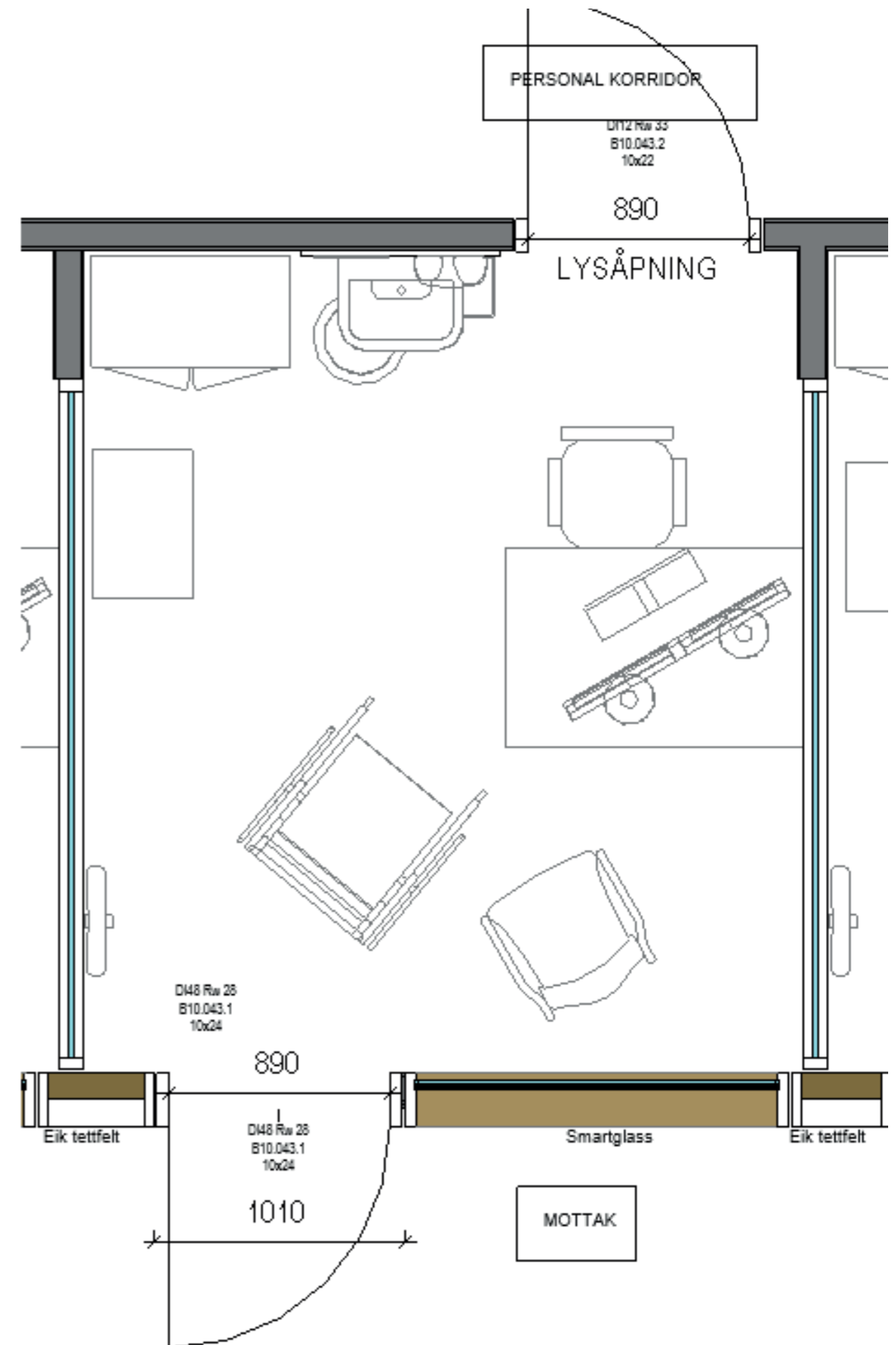
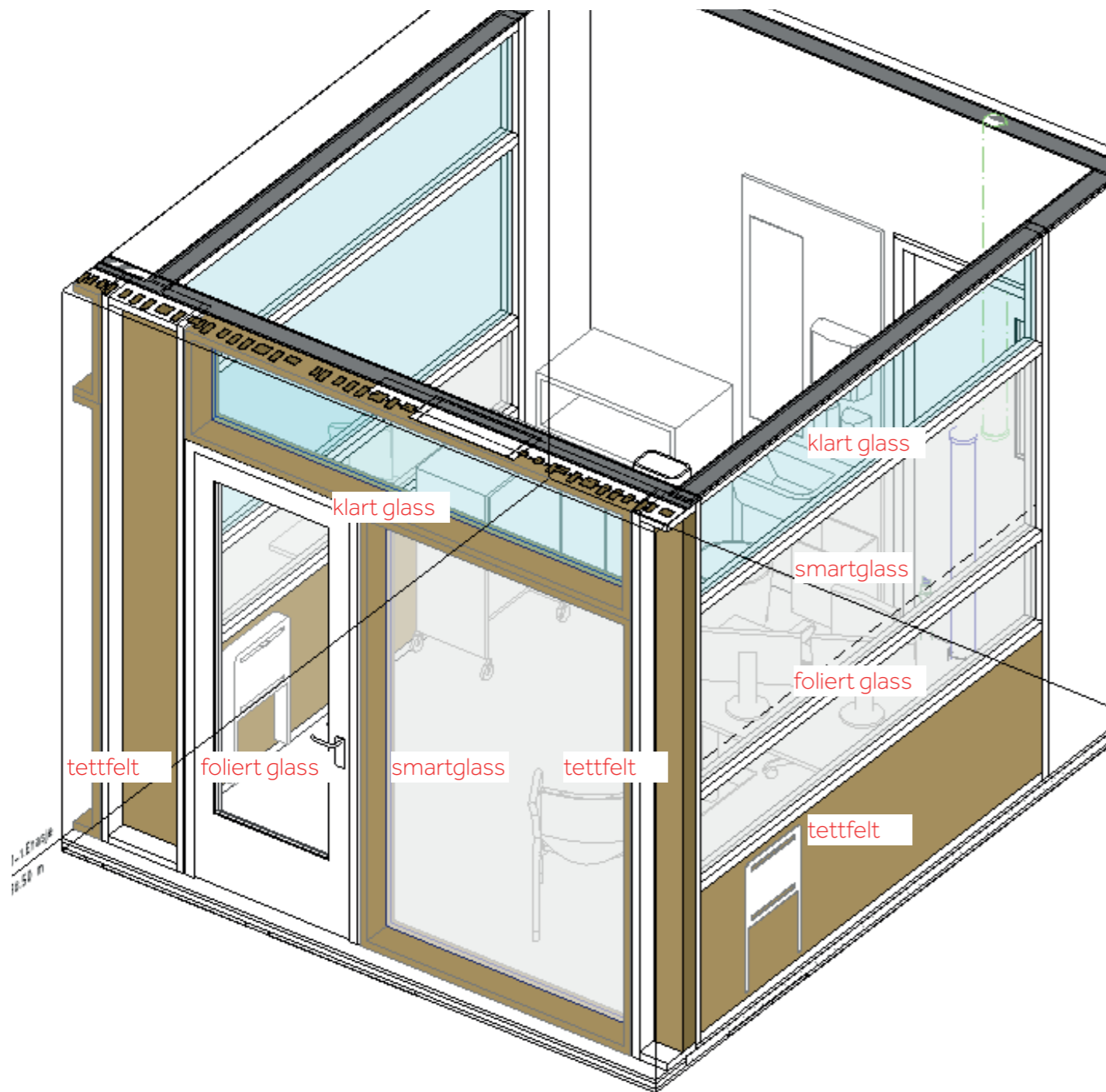



Områdeoversikt

 01.01: Mottak / Ankomst og triage	 03.01: Allmenn, psykiatri og SAA akutt / Allmennegevakt voksne, barn og rus	 05.02: Skadelegevakt / Sår og infeksjon	 80.85: Teknikk / IKT
 01.02: Mottak / Kaffebar/kiosk	 03.02: Allmenn, psykiatri og SAA akutt / Psykiatrisk legevakt og SAA	 05.03: Skadelegevakt / Støtterom	 90.91: Trafikkarealer / Heiser
 01.03: Mottak / Apoteksutsalg	 03.03: Allmenn, psykiatri og SAA akutt / Prøvetaking	 05.04: Skadelegevakt / Personalerom	 90.92: Trafikkarealer / Trapper
 02.01: Ambulansemottak / Ambulanseparkering	 03.04: Allmenn, psykiatri og SAA akutt / Støtterom	 07.01: Radiologi / Akutt radiologi	 90.93: Trafikkarealer / Korridorer
 02.02: Ambulansemottak / Sanering og politi	 03.05: Allmenn, psykiatri og SAA akutt / Personalerom	 80.81: Teknikk / Elektro	 99.02: Utearealer / Øvrige
 02.04: Ambulansemottak / Personalerom	 05.01: Skadelegevakt / Akutt brudd	 80.82: Teknikk / VVS	





Områdeoversikt

04.01: Obspost, overgrep og SAA oppfølging / Observasjonspost	06.02: Poliklinikk og terapi / Hånd- og fysioterapi	10.02: Legevaktssentral / Personalerom	90.91: Trafikkarealer / Heiser
04.02: Obspost, overgrep og SAA oppfølging / Overgrep og SAA	06.03: Poliklinikk og terapi / Støtterom	13.04: Logistikk og andre felles funksjoner / Kjøkken og kantine	90.92: Trafikkarealer / Trapper
04.03: Obspost, overgrep og SAA oppfølging / Støtterom	06.04: Poliklinikk og terapi / Personalerom	80.81: Teknikk / Elektro	90.93: Trafikkarealer / Korridorer
04.04: Obspost, overgrep og SAA oppfølging / Personalerom	07.02: Radiologi / Elektiv radiologi	80.82: Teknikk / VVS	
06.01: Poliklinikk og terapi / Poliklinikk	10.01: Legevaktssentral / Legevaktssentral	80.85: Teknikk / IKT	

Medlemsmøte arkitektforum /// 15.06.2022 /// Etasje 2 ///



OSBL-0G-20-AC-200-800 20-2.Etasje C +143,20
Oslo Storbylegevakt 1 : 500

Oslo **nordic**
OFFICE OF ARCHITECTURE



Områdeoversikt

09.01: Ortopedisk sengepost / Ortopedisk sengepost	11.03: Tannklinikk / Personalerom	12.01.08: Kontorer og møterom / Kontorer / Oslo Kommune	80.85: Teknikk / IKT
09.02: Ortopedisk sengepost / Støtterom	12.01.01: Kontorer og møterom / Kontorer / Allmennlegevakt	12.01.09: Kontorer og møterom / Kontorer / Støtterom	90.91: Trafikkarealer / Heiser
09.03: Ortopedisk sengepost / Personalerom	12.01.02: Kontorer og møterom / Kontorer / SAA	12.02: Kontorer og møterom / Møterom	90.92: Trafikkarealer / Trapper
11.01: Tannklinikk / Tannklinikk	12.01.03: Kontorer og møterom / Kontorer / Psykiatrisk legevakt	80.81: Teknikk / Elektro	90.93: Trafikkarealer / Korridorer
11.02: Tannklinikk / Støtterom	12.01.07: Kontorer og møterom / Kontorer / Forskning	80.82: Teknikk / VVS	

Medlemsmøte arkitektforum /// 15.06.2022 /// Etasje 3 ///







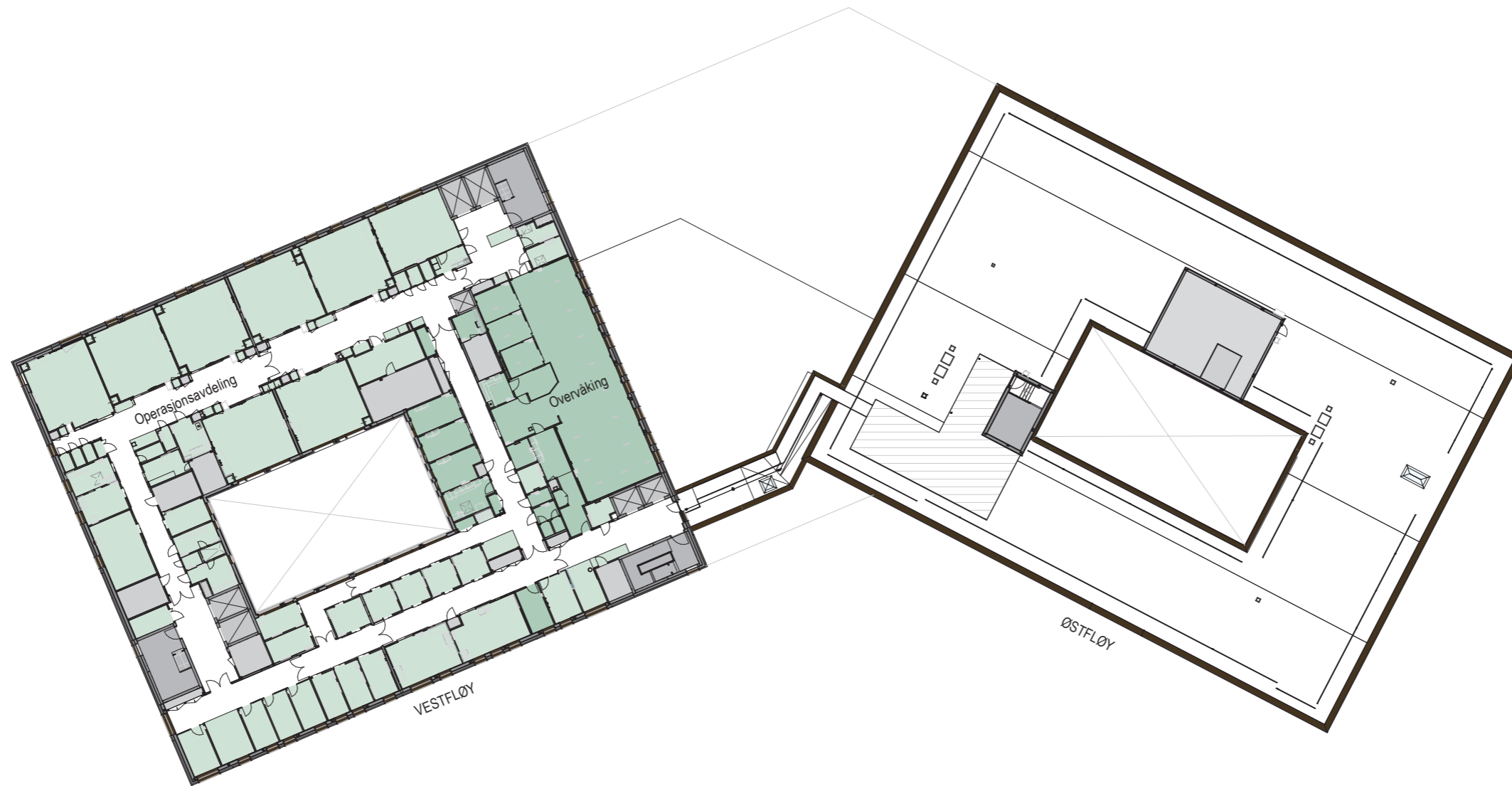



OSBL-0G-30-AC-200-800 30-3.Etasje C +147,90
Oslo Storbylegevakt 1:500





Områdeoversikt

- | | |
|--|--|
|  08.01: Operasjon og overvåking / Operasjon |  90.91: Trafikkarealer / Heiser |
|  08.02: Operasjon og overvåking / Overvåking |  90.92: Trafikkarealer / Trapper |
|  80.81: Teknikk / Elektro |  90.93: Trafikkarealer / Korridorer |
|  80.82: Teknikk / VVS | |
|  80.85: Teknikk / IKT | |





Områdeoversikt

 12.01.04: Kontorer og møterom / Kontorer / Skadelegevakt	 12.02: Kontorer og møterom / Møterom	 90.92: Trafikkarealer / Trapper
 12.01.05: Kontorer og møterom / Kontorer / Radiologi	 80.81: Teknikk / Elektro	 90.93: Trafikkarealer / Korridorer
 12.01.06: Kontorer og møterom / Kontorer / Ortopedi	 80.82: Teknikk / VVS	
 12.01.07: Kontorer og møterom / Kontorer / Forskning	 80.85: Teknikk / IKT	
 12.01.09: Kontorer og møterom / Kontorer / Støtterom	 90.91: Trafikkarealer / Heiser	





Områdeoversikt

- 01.02: Mottak / Kaffebarkiosk
- 01.03: Mottak / Apoteksutvalg
- 01.04: Mottak / Ankomst U1
- 02.01: Ambulansmottak / Ambulansparkering
- 02.03: Ambulansmottak / Støtterom
- 07.01: Radiologi / Akutt radiologi

- 08.03: Operasjon og overvåkning / Sterilsentral
- 12.03: Kontorer og møterom / Soverom
- 13.01: Logistikk og andre felles funksjoner / Varemottak
- 13.02: Logistikk og andre felles funksjoner / Avfallsentral
- 13.03: Logistikk og andre felles funksjoner / Renhold, depoter og verksted
- 13.04: Logistikk og andre felles funksjoner / Kjøkken og kantine

- 13.05: Logistikk og andre felles funksjoner / Garderober og treningsrom
- 13.06: Logistikk og andre felles funksjoner / Skur
- 13.08: Logistikk og andre felles funksjoner / Personalerom
- 13.09: Logistikk og andre felles funksjoner / Disponibelt areal
- 80.81: Teknikk / Elektro
- 80.82: Teknikk / VVS

- 80.85: Teknikk / IKT
- 90.91: Trafikkarealer / Heiser
- 90.92: Trafikkarealer / Trapper
- 90.93: Trafikkarealer / Korridorer
- 90.94: Trafikkarealer / Parkering
- 99.01: Utearealer / Økonomigård

- 99.02: Utearealer / Øvrige
- IKKE PROGRAMMERT
- Parkering

Medlemsmøte arkitektforum /// 15.06.2022 /// Etasje U1 ///



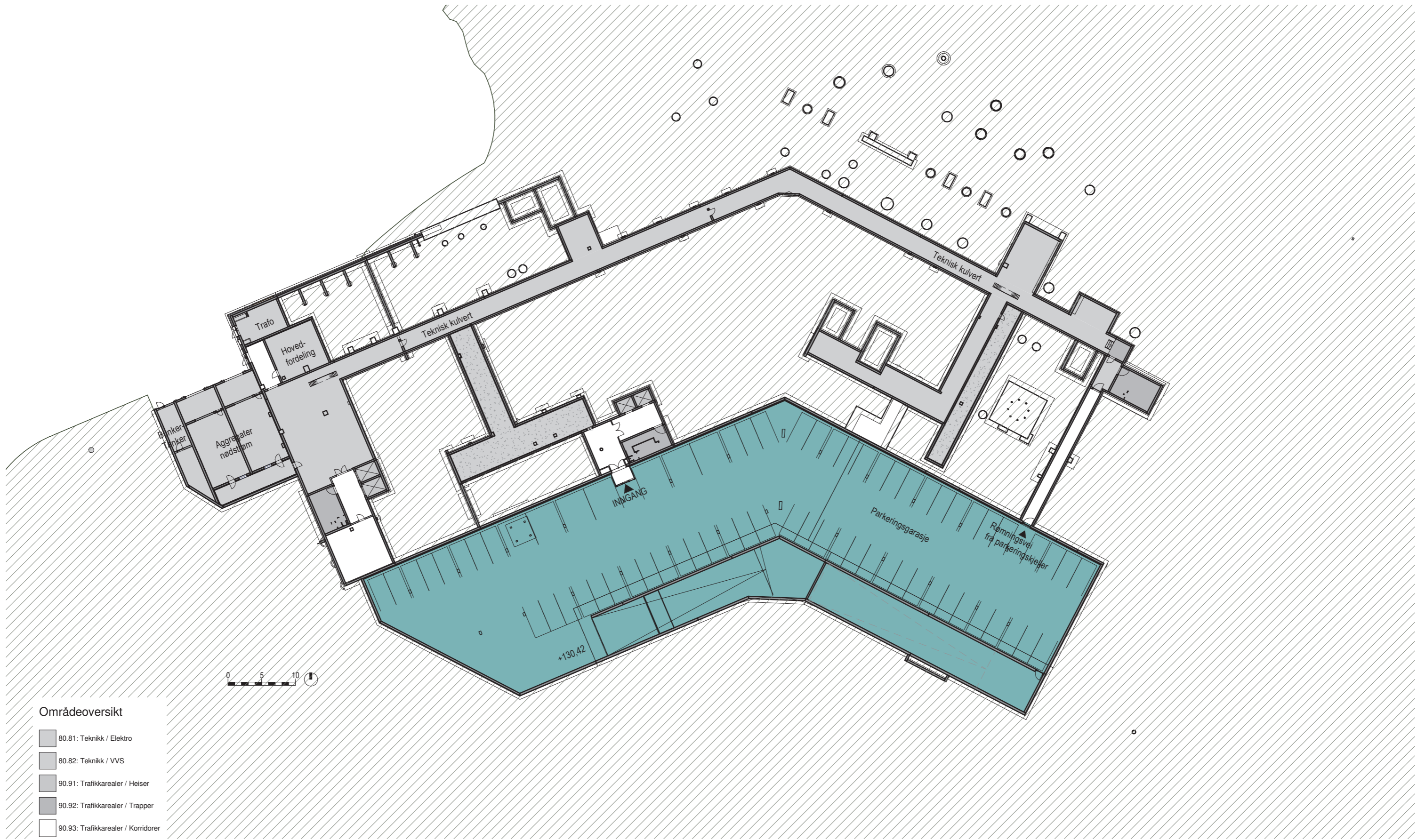

Områdeoversikt

- 80.81: Teknikk / Elektro
- 80.82: Teknikk / VVS
- 90.91: Trafikkarealer / Heiser
- 90.92: Trafikkarealer / Trapper
- 90.93: Trafikkarealer / Korridorer
- 90.94: Trafikkarealer / Parkering
- Parkering
- Teknikk





Medlemsmøte arkitektforum /// 15.06.2022

/// Snittperspektiv Mottak ///



Oslo **Aordic**
OFFICE OF
ARCHITECTURE

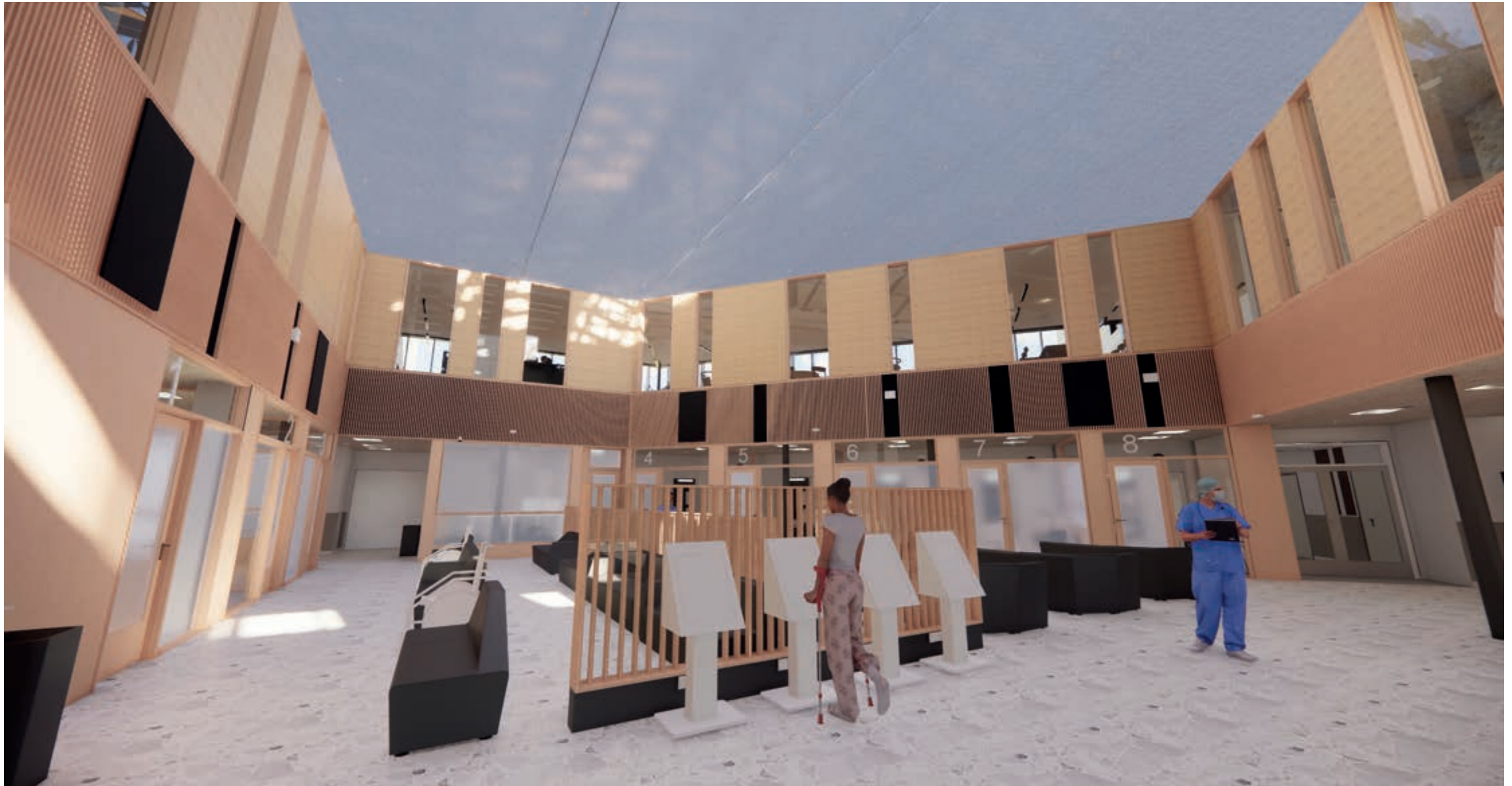

Medlemsmøte arkitektforum /// 15.06.2022

/// Mottak sett nordover ///



Oslo **ordic**
OFFICE OF
ARCHITECTURE



Medlemsmøte arkitektforum /// 15.06.2022

/// Mottak sett sydover ///



Oslo **ordic**
OFFICE OF
ARCHITECTURE

Fargekonsept



KONSEPT INTERIØR - PASIENT I FOKUS

- VEILEDNING TIL DELER AV BYGGET

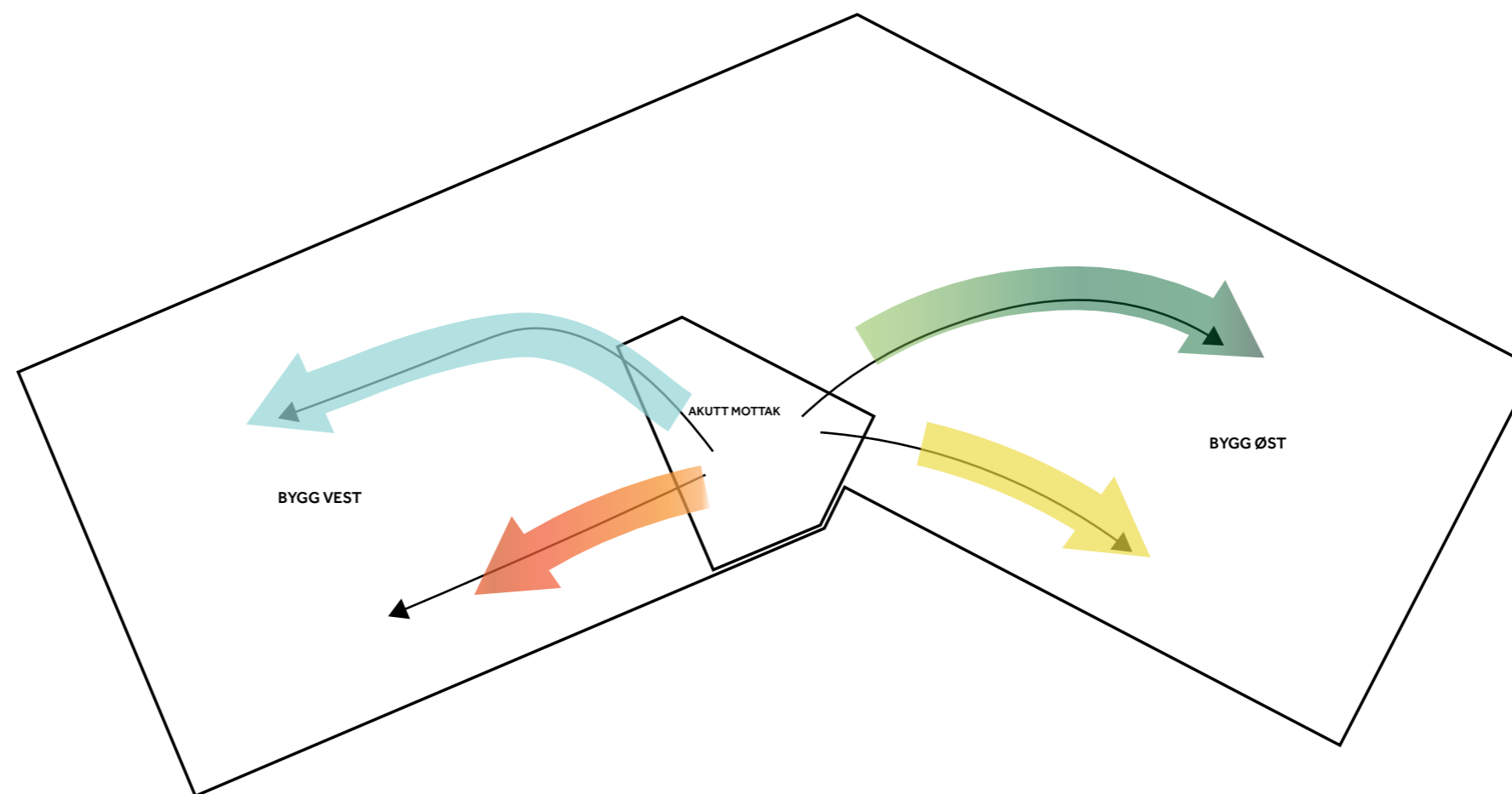

LØST INVENTAR - PASIENT I FOKUS

- FORBEDRING PASIENTERS OPPLEVELSE

A. FOKUS PÅ VENDEAREALER

B. FOKUS PÅ KVALITETS ELEMENTER (SITEMØBLER)

C. SKAPE EN GOD MILJØ FOR ANSATTE MED INFO VI HAR SÅ LANGT

D. FOKUS PÅ MILJØ - KVALITET & ROBUSTHET

ILLUSTRASJON AV FARGE DISTRIBUTJONEN I BYGGET

Funksjon oversikt :

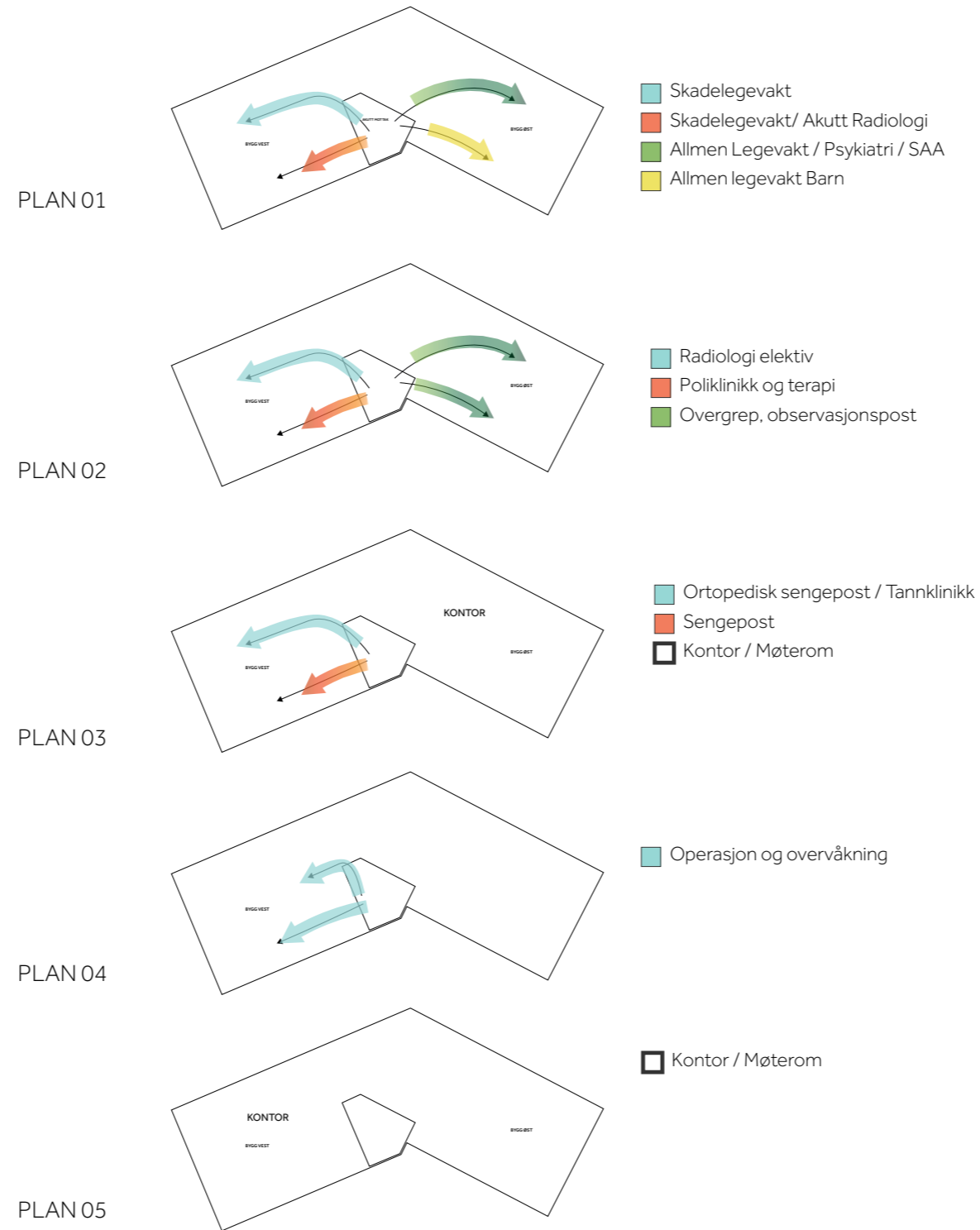

Oslo Storbylegevakt I 2021



BEHANDLINGSROM

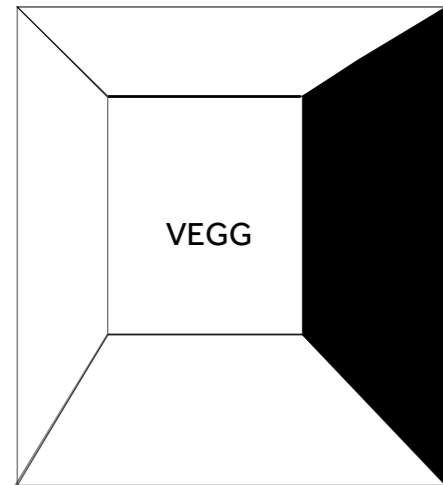

BEHANDLINGSROM FARGE PALETTE

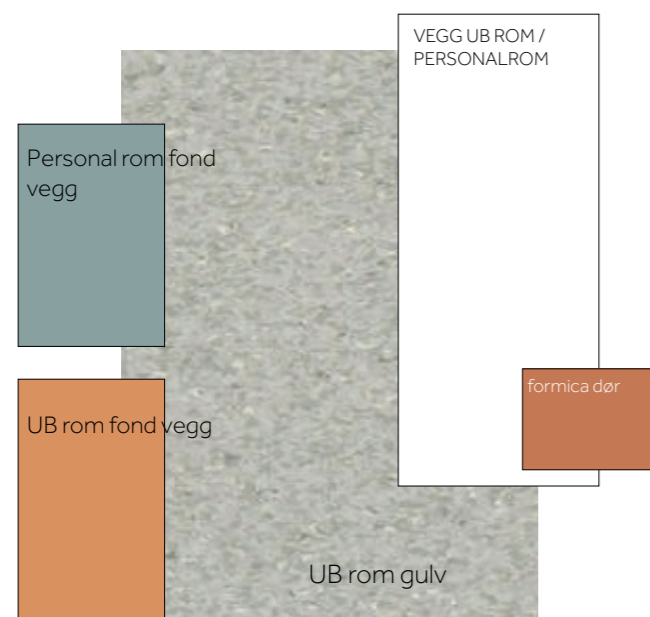

BLÅ OMRÅDET

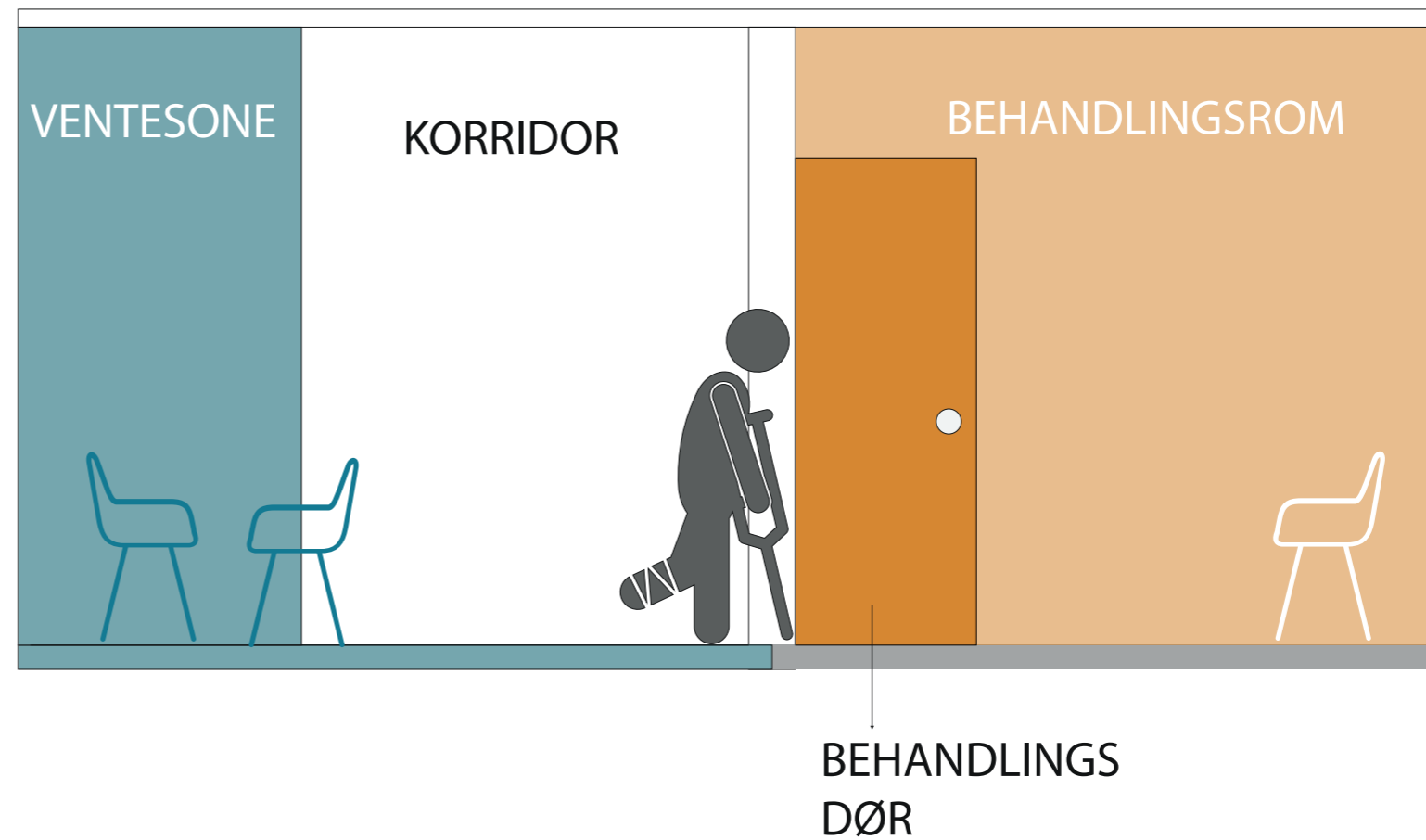

Illustrasjon av prinsippet "inne-ute" / korridor - behandlingsrom

VENTESONER PRINSIPPER

Hoved farge i området, med komplementar farger for kontrast og diversitet

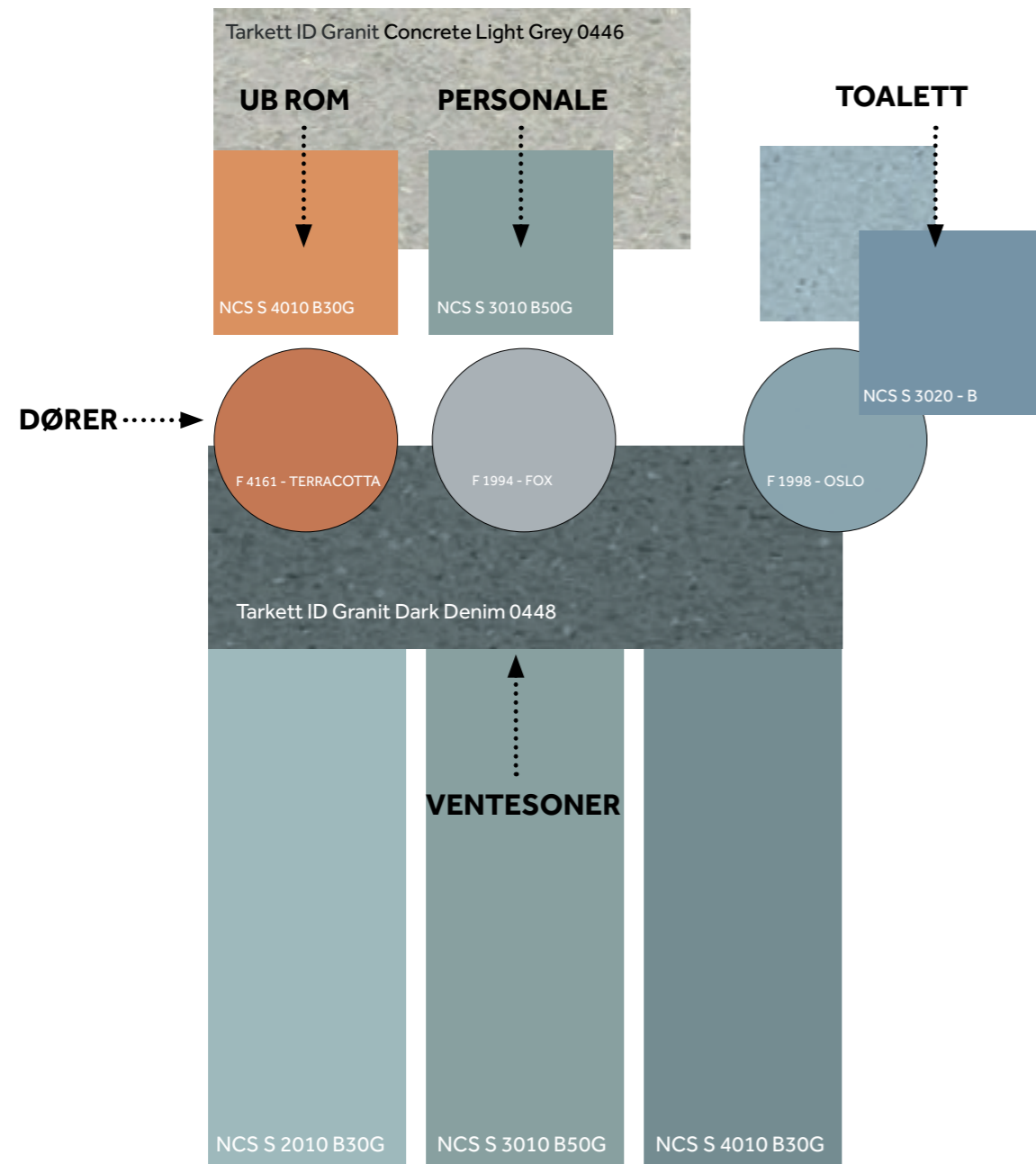

Oslo Storbylegevakt I 2021

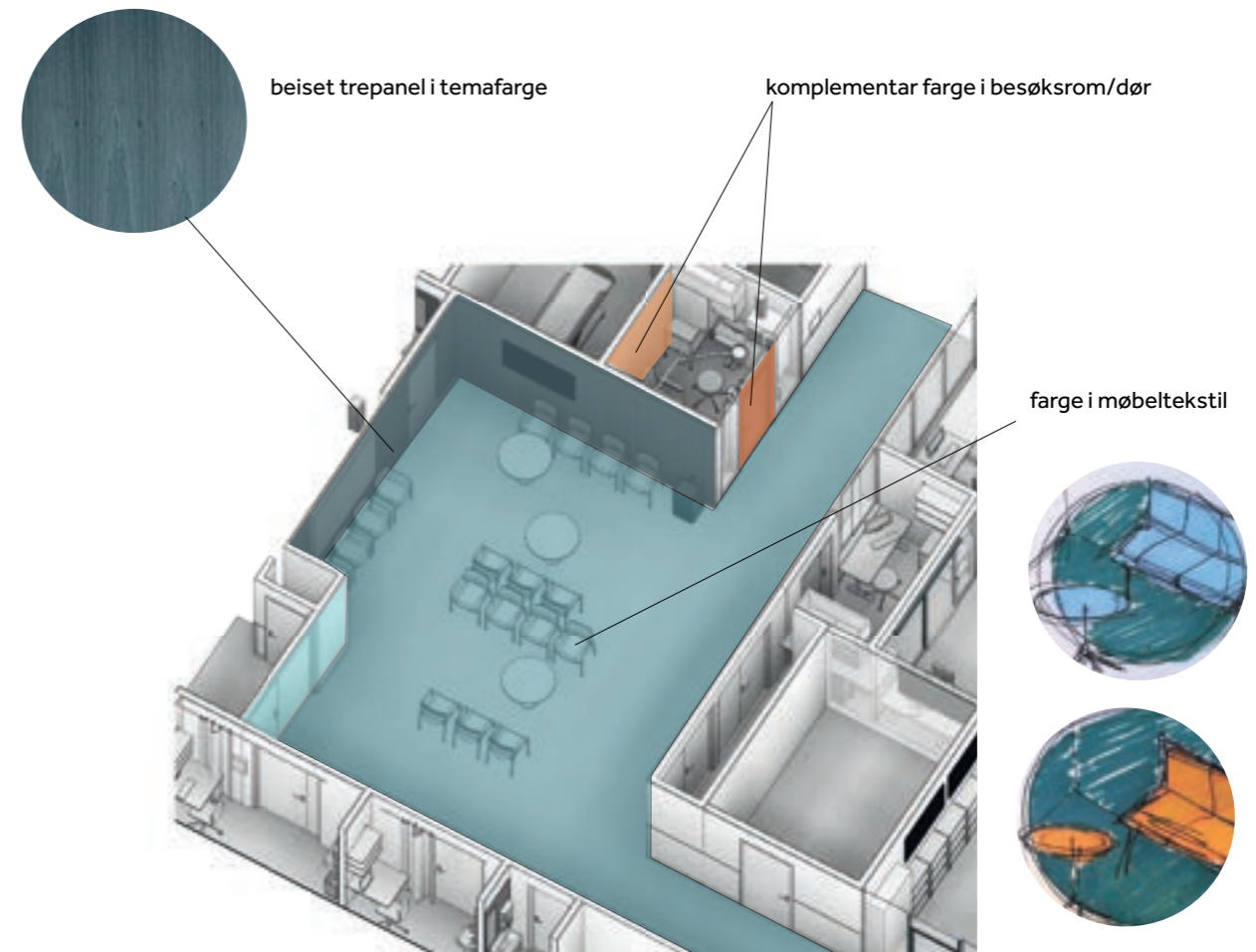

Illustrasjon av typisk venterom med trepanel

Digital samhandling



OSBL Design - Prosjekteringsplan

Current Plan Date: Jan 1, 2023 • On Time

Search...

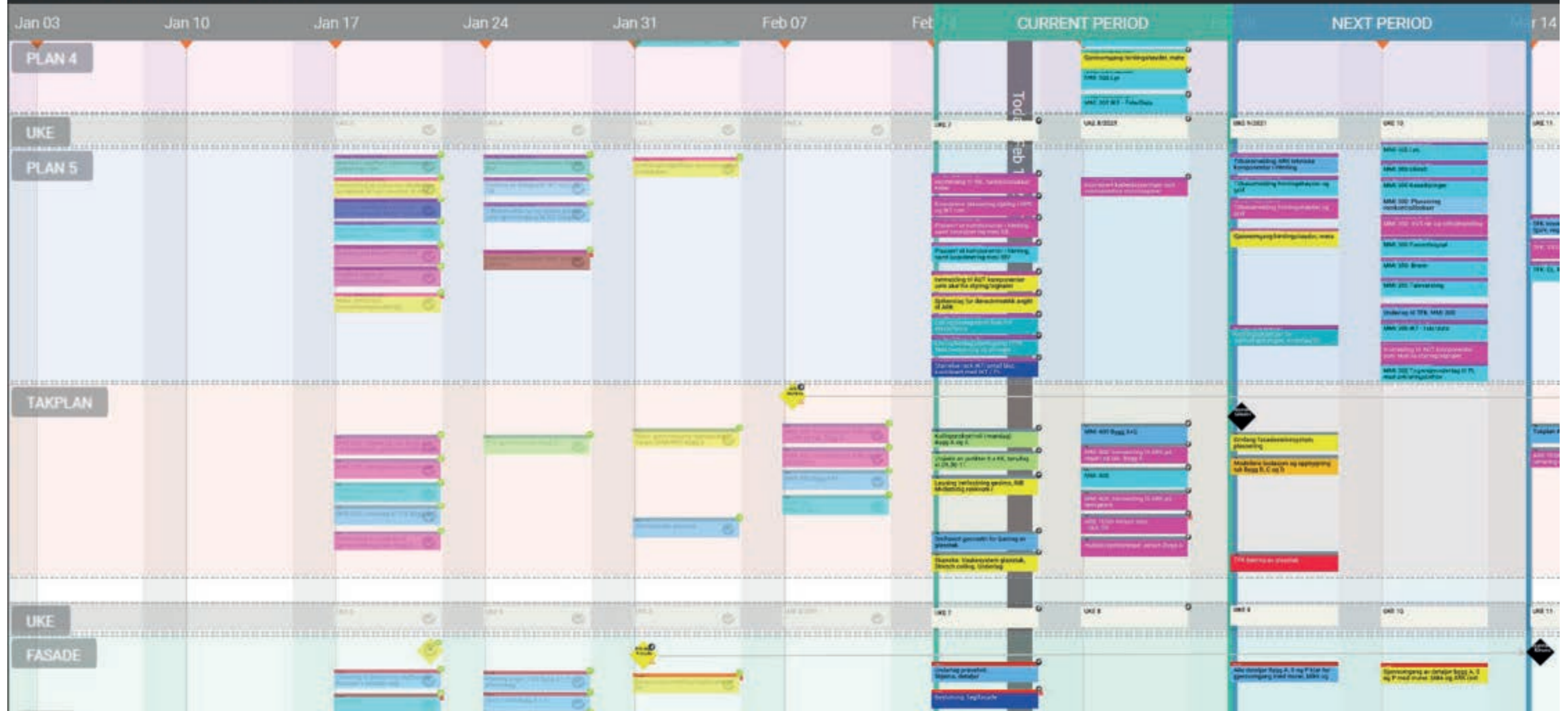

Medlemsmøte arkitektforum /// 15.06.2022

/// Touchplan ///

Touchplan (Digital "Lappeplan")



Oslo **ordic**
OFFICE OF ARCHITECTURE

AUTODESK CONSTRUCTION CLOUD

Document Management - A095694 - Oslo Storbylegevakt (OSBL) B - Anders D

Mapper Godkjenninger Overføringer Saker

Vis etter Mapper Sett

05 Leveranser

A20_ARK

- DWG
- IFC
- Import
- RFA
- RVT
 - OSBL-0G-A-000_backup
 - OSBL-0G-A-100_backup
 - OSBL_Site_Eksisterende_...

B20_RIB

B20_RIBprefab

C20_RIAku

E40_R1E

F20_RIBr

Last opp filer Viser 16 elementer

Søk etter dokumenter

Navn	Beskrivelse	Versjon	Størrelse	Sist oppdatert
Bygg_26.rvt		V11	233,2 MB	Mar 6, 2020 10:11 PM
OSBL-0G-A-000.rvt		V13	4 GB	Feb 17, 2021 12:18 AM
OSBL-0G-A-001.rvt		V4	24,4 MB	Mar 6, 2020 9:32 PM
OSBL-0G-A-100.rvt		V1		Mar 15, 2019 9:55 AM
OSBL-0G-L-000_help.rvt		V1	22,6 MB	Apr 12, 2019 12:17 PM
OSBL-0G-V-100.rvt		V1	186,6 MB	Aug 21, 2020 3:32 PM
OSBL_Kitchen-NS_Skanska Legevakten_A.rvt		V2	58,8 MB	Jan 28, 2021 12:37 PM
OSBL_Site.rvt		V3	22 MB	Mar 6, 2020 10:12 PM
OSBL_Site_Eksisterende.rvt		V1	21,7 MB	Aug 19, 2019 10:34 AM
schema.log		V3	534 B	Dec 17, 2020 9:55 AM

BIM360 (samarbeid i Revit model i Skyen)

Medlemsmøte arkitektforum /// 15.06.2022

/// BIM 360 ///



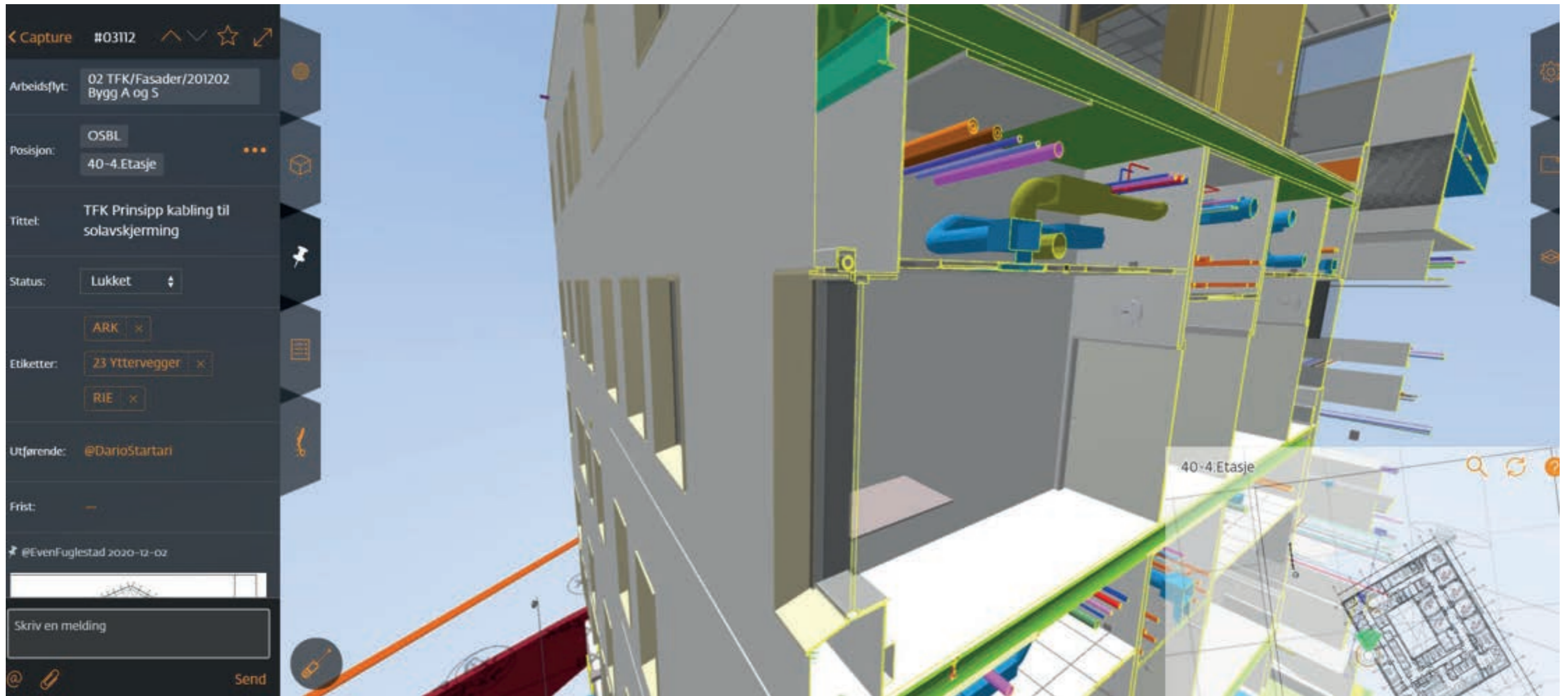

StreamBIM (innsynsmodell, samhandling, TFK, kommunikasjon mellom alle parter)



460219 OSBL

English



AD

View

A 2. Etasje, C +143.2

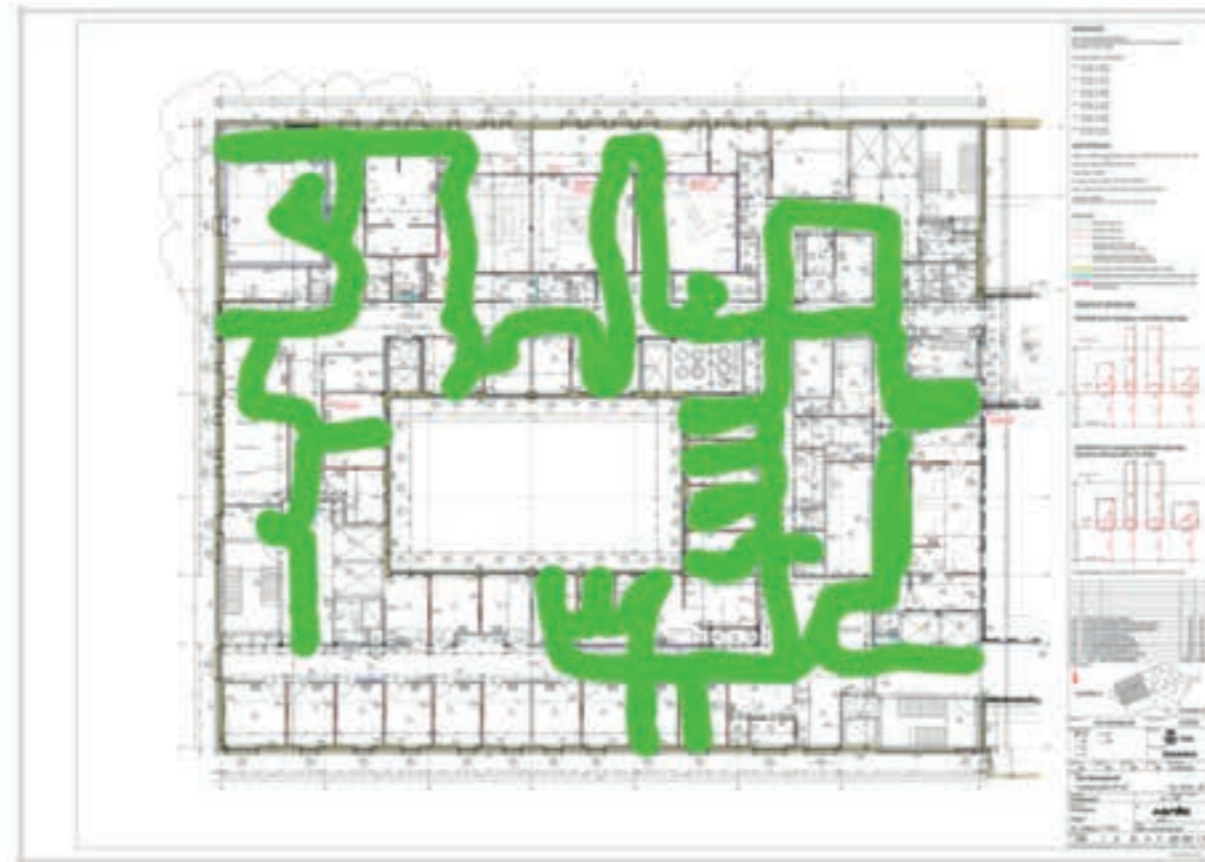

← Mar 16, 2022 →

Filters



21 26 Jun 6 11 16 21 26 Jul 6 11 16 21 26 Aug 6 11 16 21 26 Sep 6 11 16 21 26 Oct 6 11 16 21 26 Nov 6 11 16 21 26 Dec 6 11 16 21 26 Jan 2022 Feb 6 11 16 21 26 Mar 6 11 16 21 26



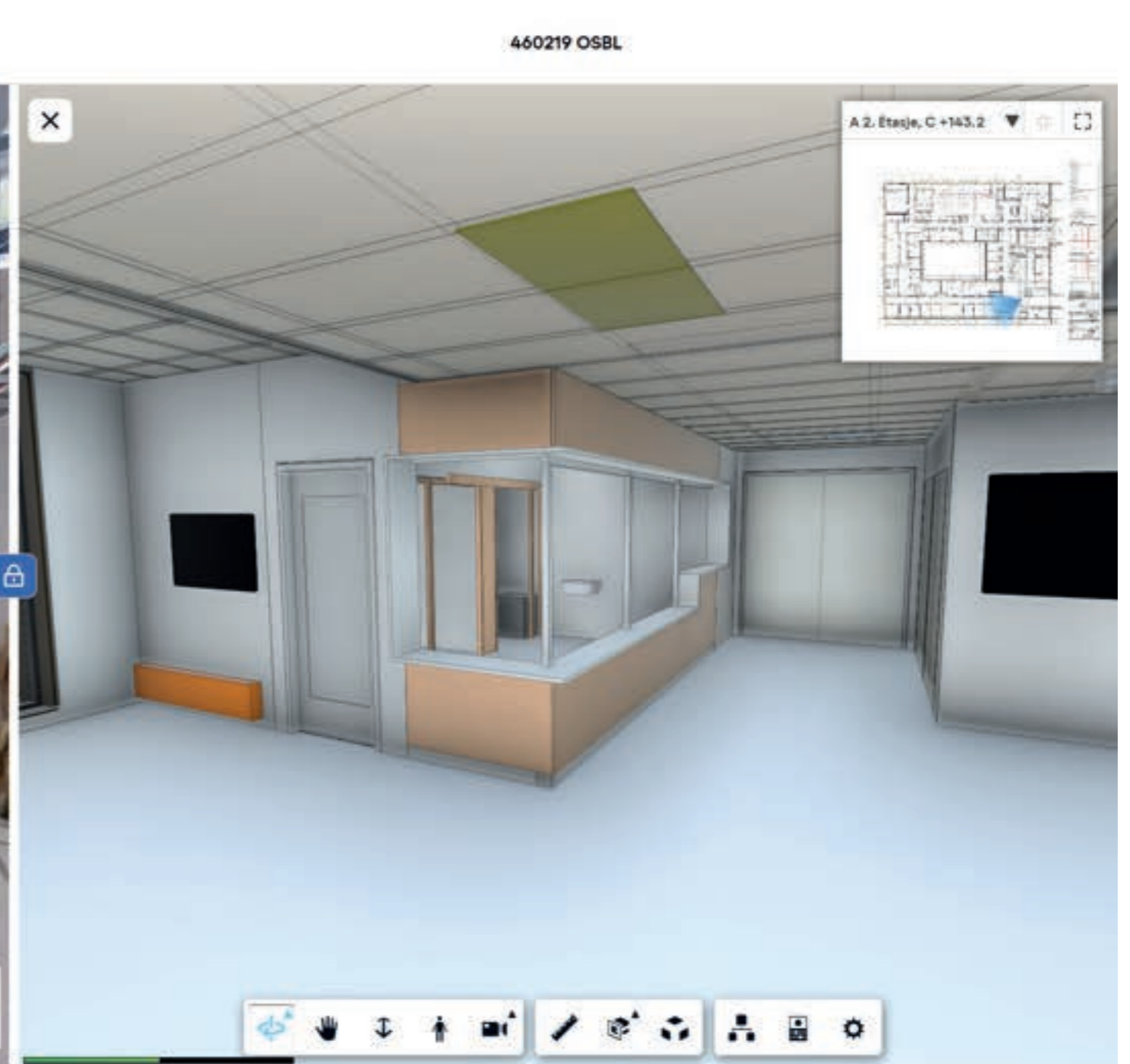
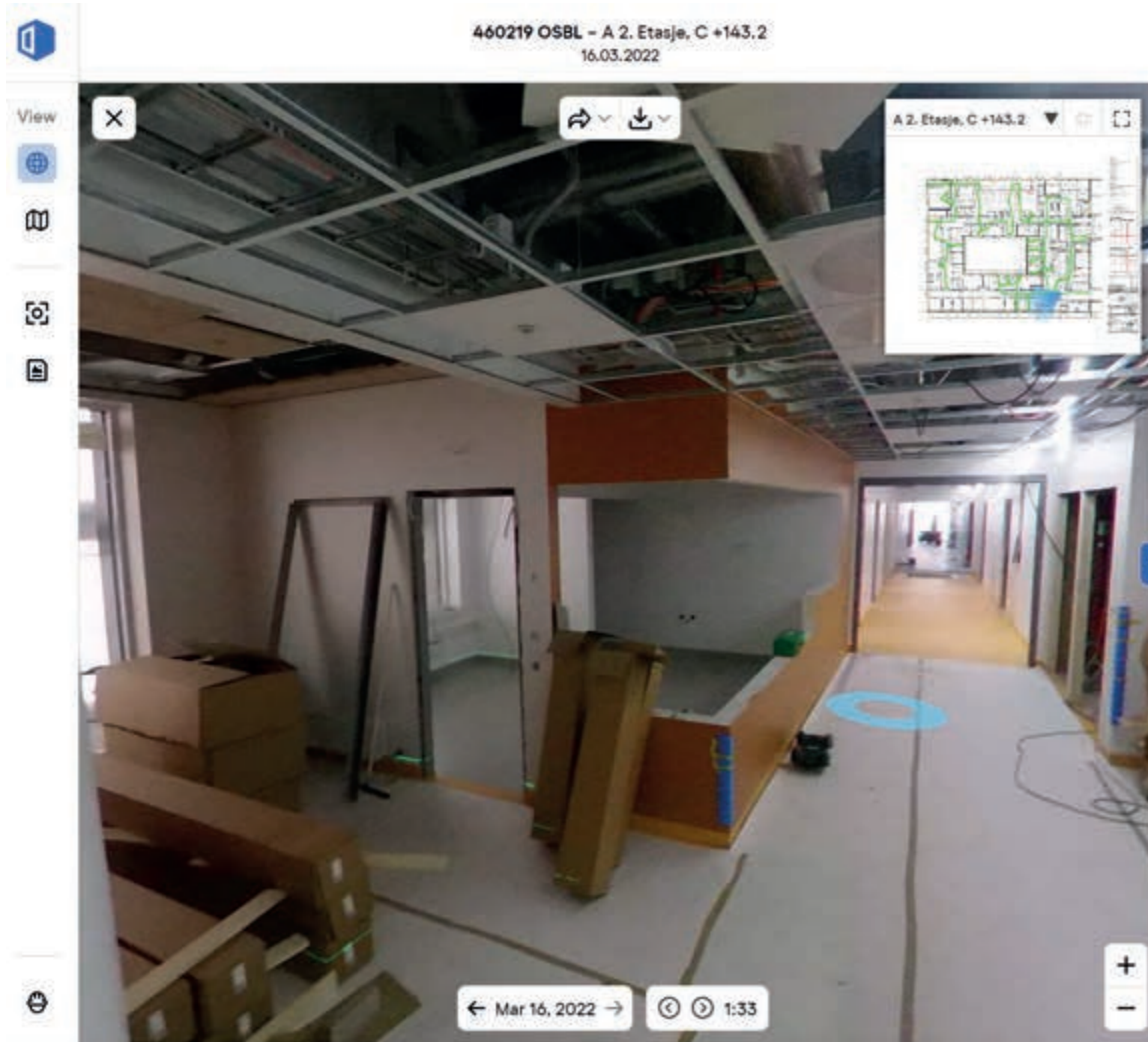

Medlemsmøte arkitektforum /// 15.06.2022

/// OpenSpace ///



Oslo **nordic**
OFFICE OF
ARCHITECTURE



Fremdrift tømrerarbeid i OpenSpace



460219 OSBL

English ? MV

View

Progress as of ← Mar 11, 2022 → Sheet C 2. Etasje C +143.2

Show capture track Show Dollhouse

Type Wall

Image from Mar 11, 2022

Wall Progress Breakdown
As of Mar 11, 2022

SELECT ALL CLEAR ALL SELECTIONS

Framing

33% 307/927 LM INSTALLED

Show not started

Drywall - Hung

12% 828/7 156 SM INSTALLED

Show not started

Partials

Drywall - Taped

1% 45/7 156 SM INSTALLED

Show not started

Partials

- Turkis farge viser ferdig monterte sviller
- brun farge viser stendere
- blå farge viser gips
- Lilla farge viser ferdig malte overflater



DOMANDE

SPØRSMÅL

質問

しつもん

DOMANDES





Medlemsmøte arkitektforum /// 15.06.2022



Oslo **ordic**
OFFICE OF
ARCHITECTURE