

Arkitektforum for helsebygg

Presentasjon av
Nye Hammerfest sykehus

03. November 2022.

LINK Arkitektur

Nye Hammerfest sykehus

Arkitektforum for helsebygg

Hammerfest sykehus er lokalsykehus for Vest-Finnmark

33.100m²
(B/N-faktor: 1, 87)

116 senger
35 poliklinikk- og spesialrom
7 rom for røntgen og radiologi

300 sykepleierstudenter / 24 legestudenter

LINK Arkitektur

Nye Hammerfest sykehus

Arkitektforum for helsebygg

Byggherre: Sykehusbygg, på vegne av
Hammerfest Kommune
Finnmarksykehuset
Norges arktiske universitet UiT
SANO – sykehusapoteket i Nord

Entreprenør: Consto nord
Teknisk rådgivere: Multiconsult (RIB, RIBr, Riaku)
Norconsult (RIV, RIE)

Arkitekt: LINK arkitektur

En tidslinje:

2015: Styret vedtar oppstart idefase

2016: LINK (m flere) gir tilbud (jun)

2017: Idefaserapport ferdig (jan)

2017: Tomtevalg (sep)



En tidslinje:

2018: LINK (m flere) gir tilbud forprosjekt (Jul)

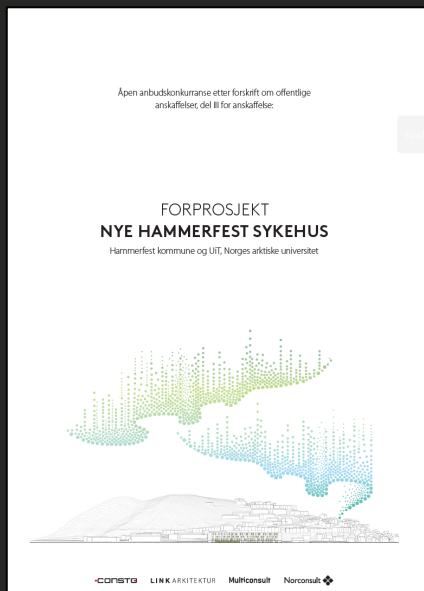

2019:
Konseptrapport (jan)
forprosjektrapport (jun)

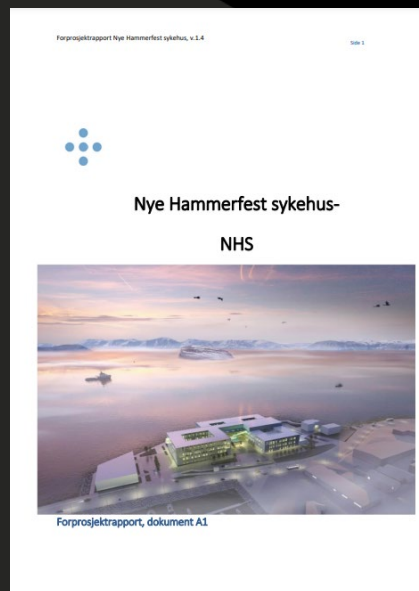

2019:
Sep: Vedtak om bygging
Des: Vedtak om byggestart

2020:
Consto kontrakt

2020:
Juni: grunnsten
nedleggelse



En tidslinje:

2020: Byggestart (sep)



2022: Tett bygg (apr)



2025: Innflytting (Jan)







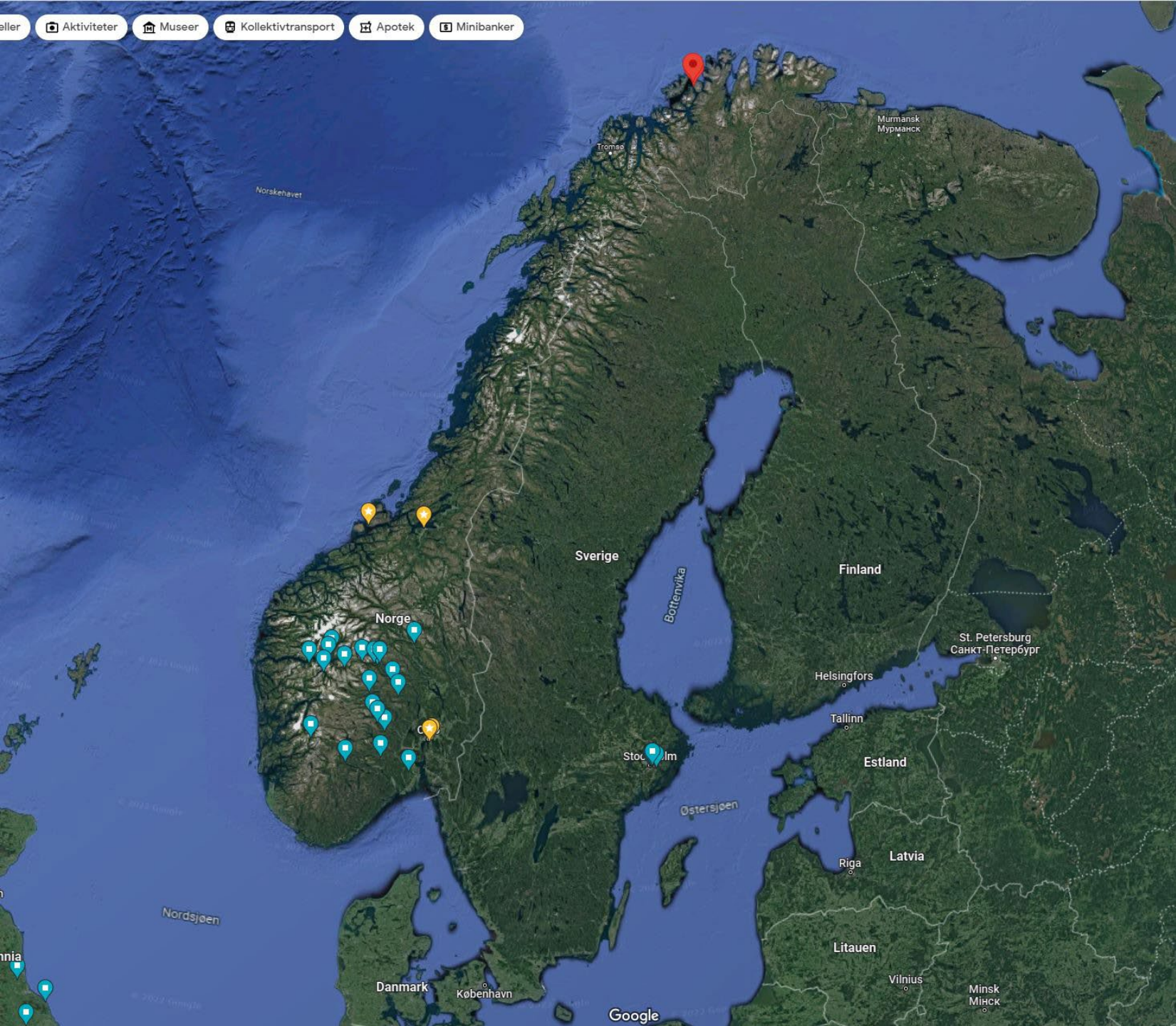







1221. *Finmarken*, Hammerfest

Rich. Andvord, Eneret 1892.

Axel Lindahl.



















Det prosjekteres i NTM23 Koordinatsystem.
NN2000 Høydestandard.

Kfr. RIE for Belysningsplan
Kfr. RIVeg for Skiltpian

Tegnforklaring

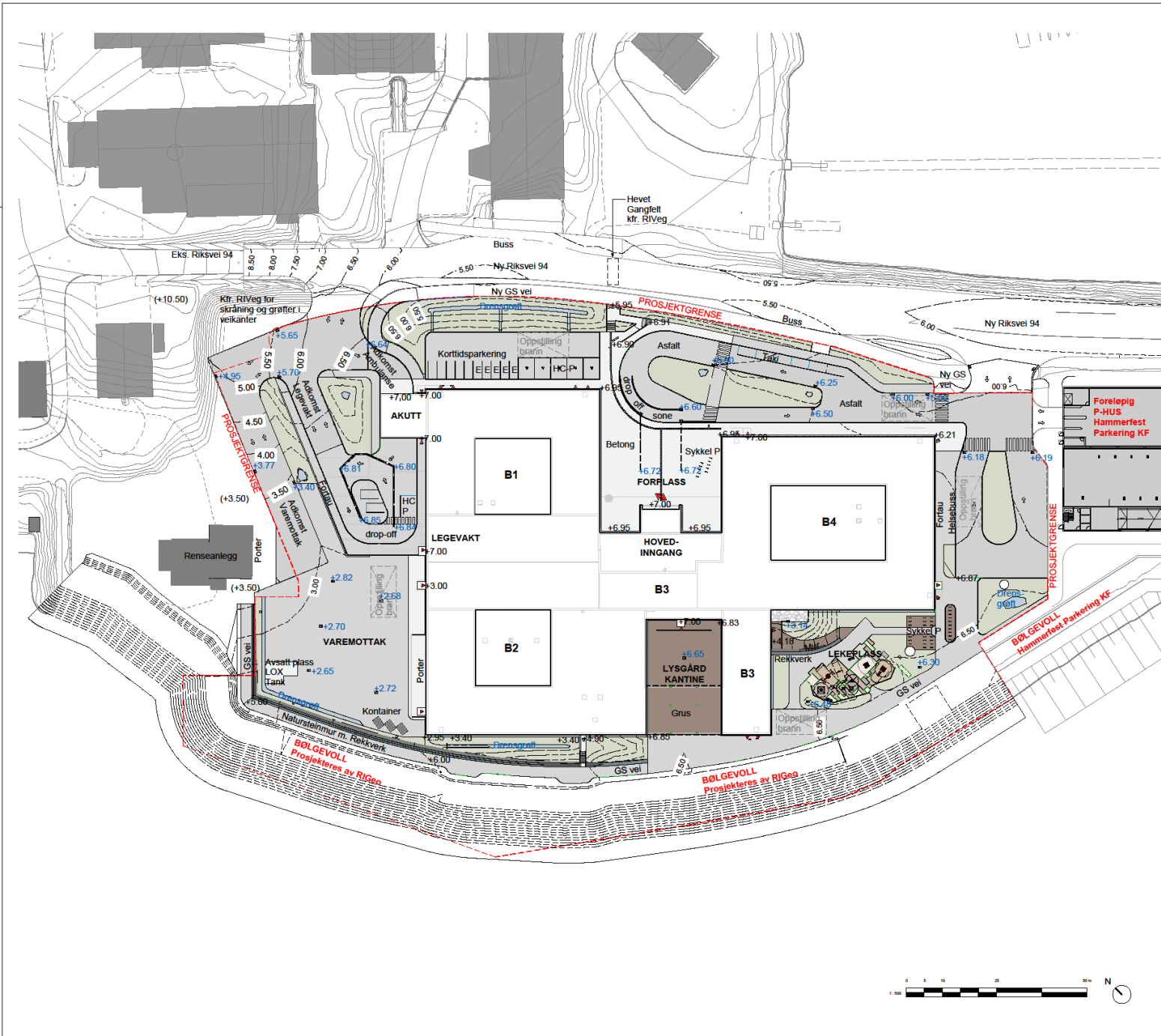

-  Asphalt
-  Betong
-  Gress
-  Drensgroft
-  Grus
-  Støttingel
-  Fallgummi
-  Nye koter +7.00
-  Eks. koter (+7.00)
-  Prosjektgrense

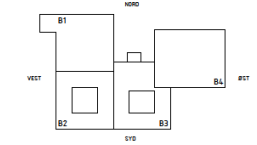

05	18.03.2023	Endre planer, planegrenser, nye rektifikasjoner til fyll	PN	KUJ	HPS
04	08.03.2023	Utgitt for bygging	PN	KUJ	HPS
03	01.03.2023	Utgitt for bygging	PN	PN	HAL
02	26.02.2023	Utgitt for bygging	PN	PN	HAL
01	25.02.2023	Til godkjenning	KUJ	PN	HAL
Rev.	Date	Beskrivelse	Utf. av	Kontroll av	Godkj. av



NYE HAMMERFEST SYKEHUS

BYGGHERRE: FINNMARKSSYKEHUSET HF



TOTALENTREPRENDR: CONSTO AS

LARK | LINK Arkitektur

FASE: Detaljprosjekt

Utomhusplan

PROSJEKT-NO: NHS	TITTEL: 01305-B0-00-L-700-10-002	DATE: 31/08/23
UTSISSEL: K2000	BIGG: BILBYGG ETAGE FASE BYGGKONTRAKT TIDSPUNKT LØSNING	REVISOR: AS
		REVISOR: 05 G
		REV. REV. STAT.



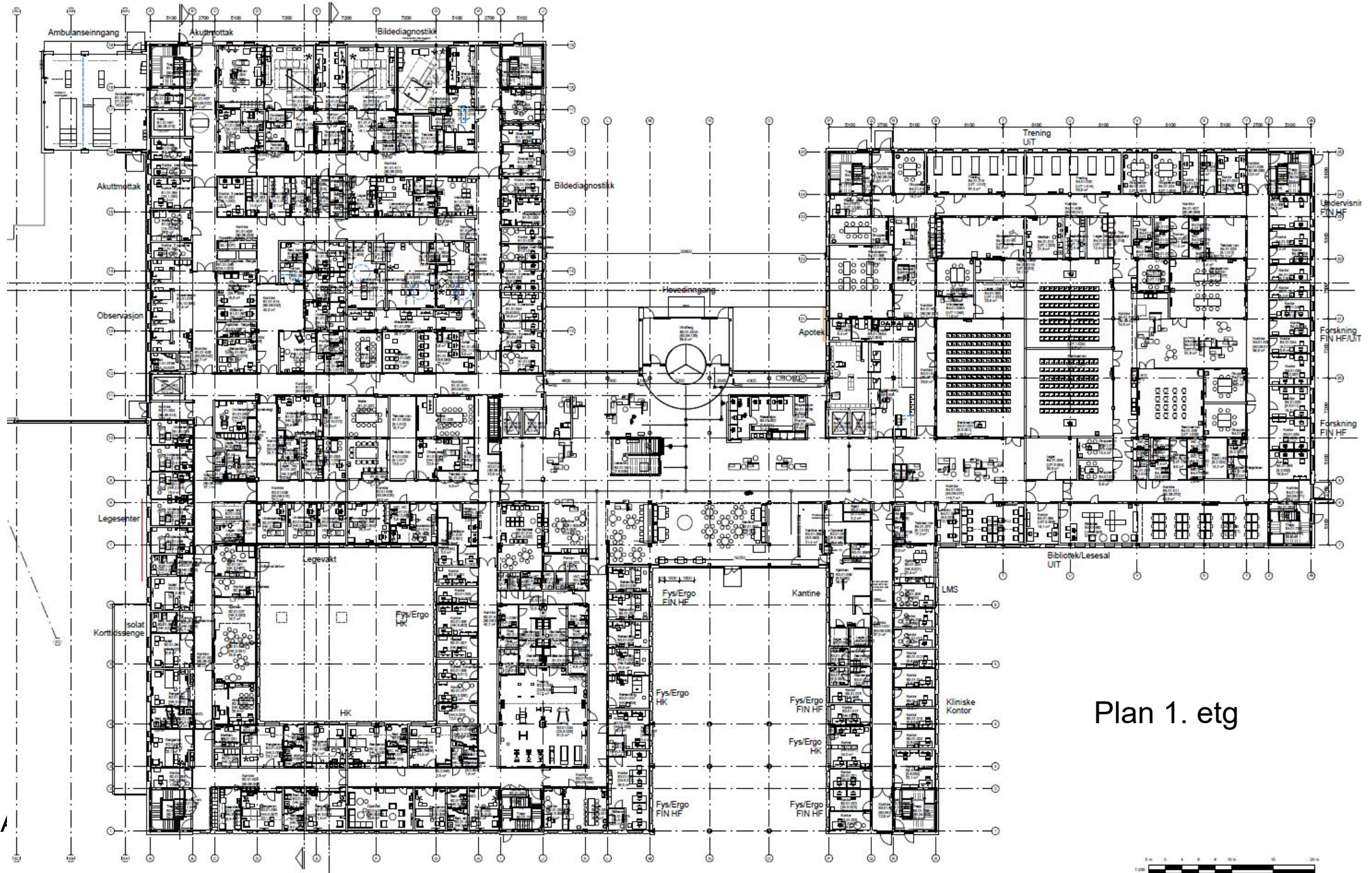

Plan 1. etg

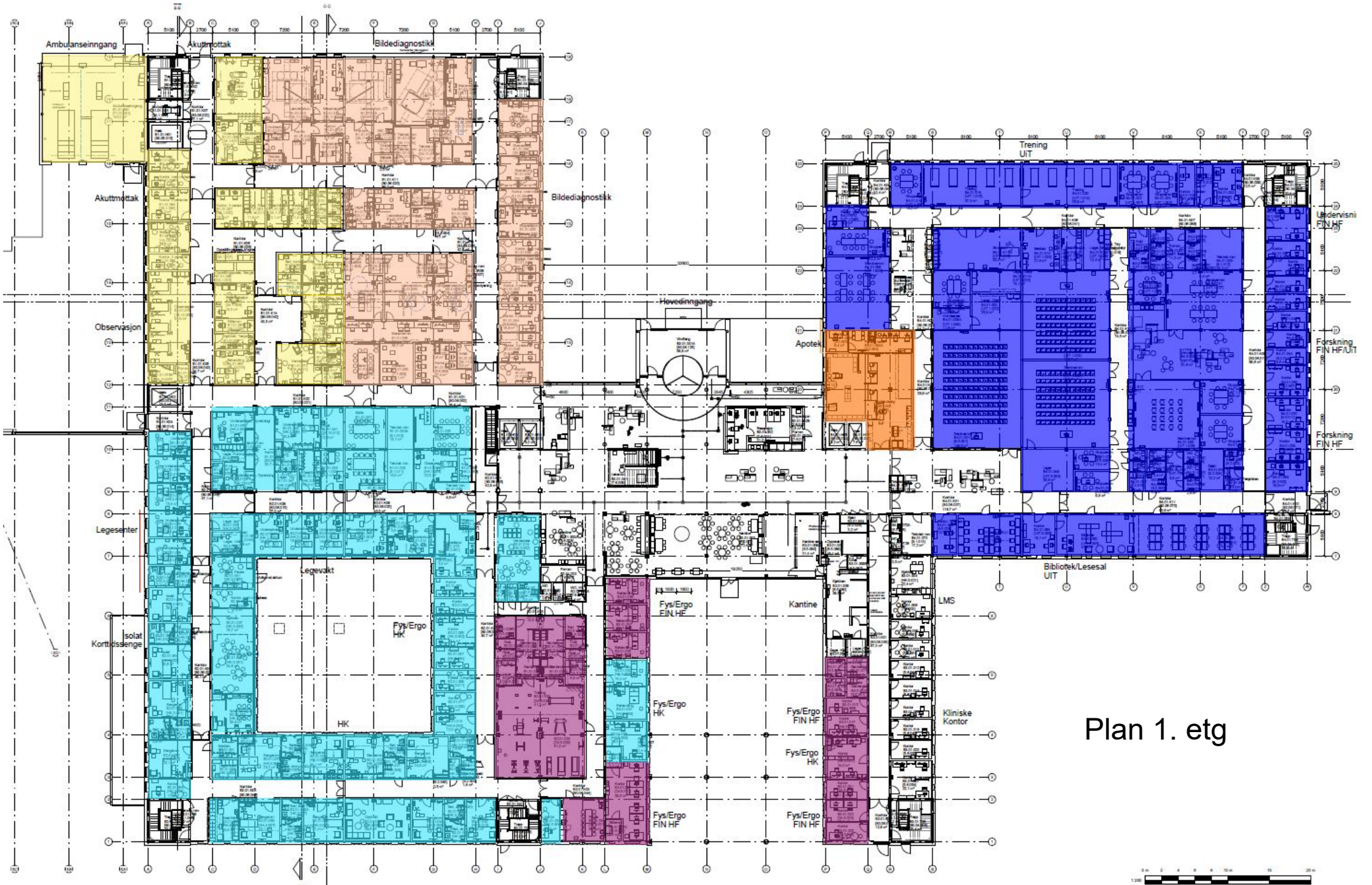

Plan 1. etg



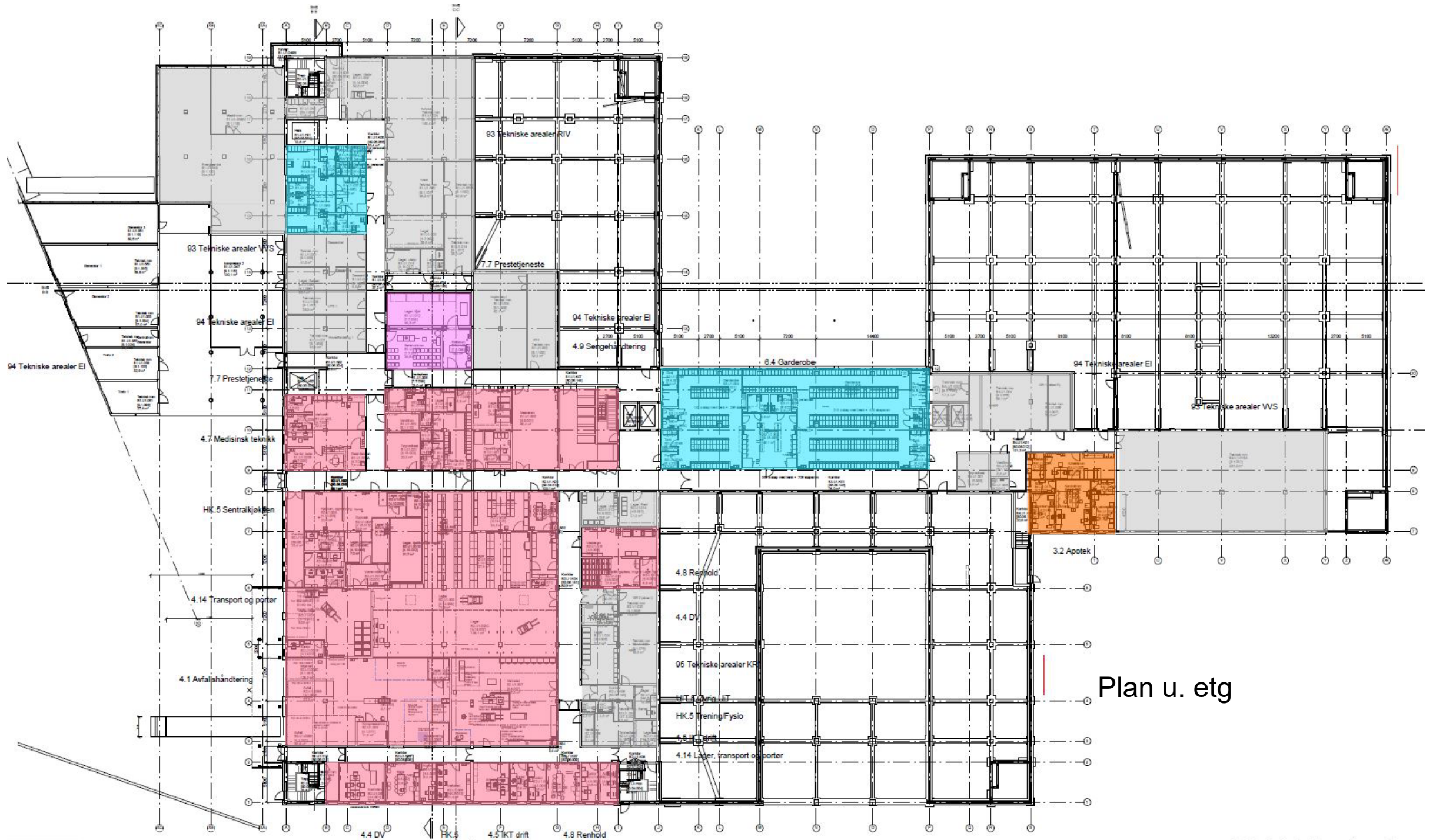

Plan u. etg

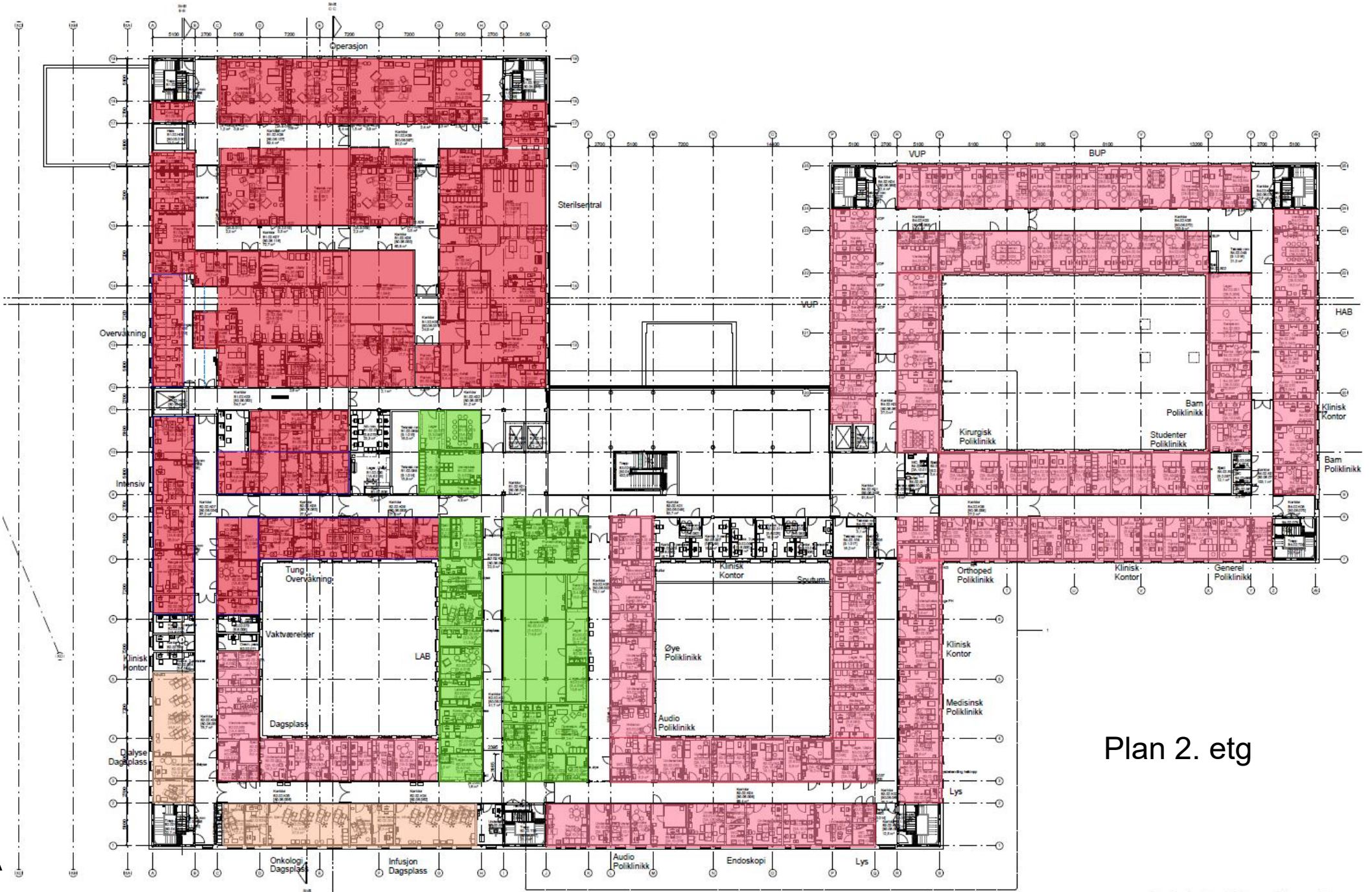

Plan 2. etg

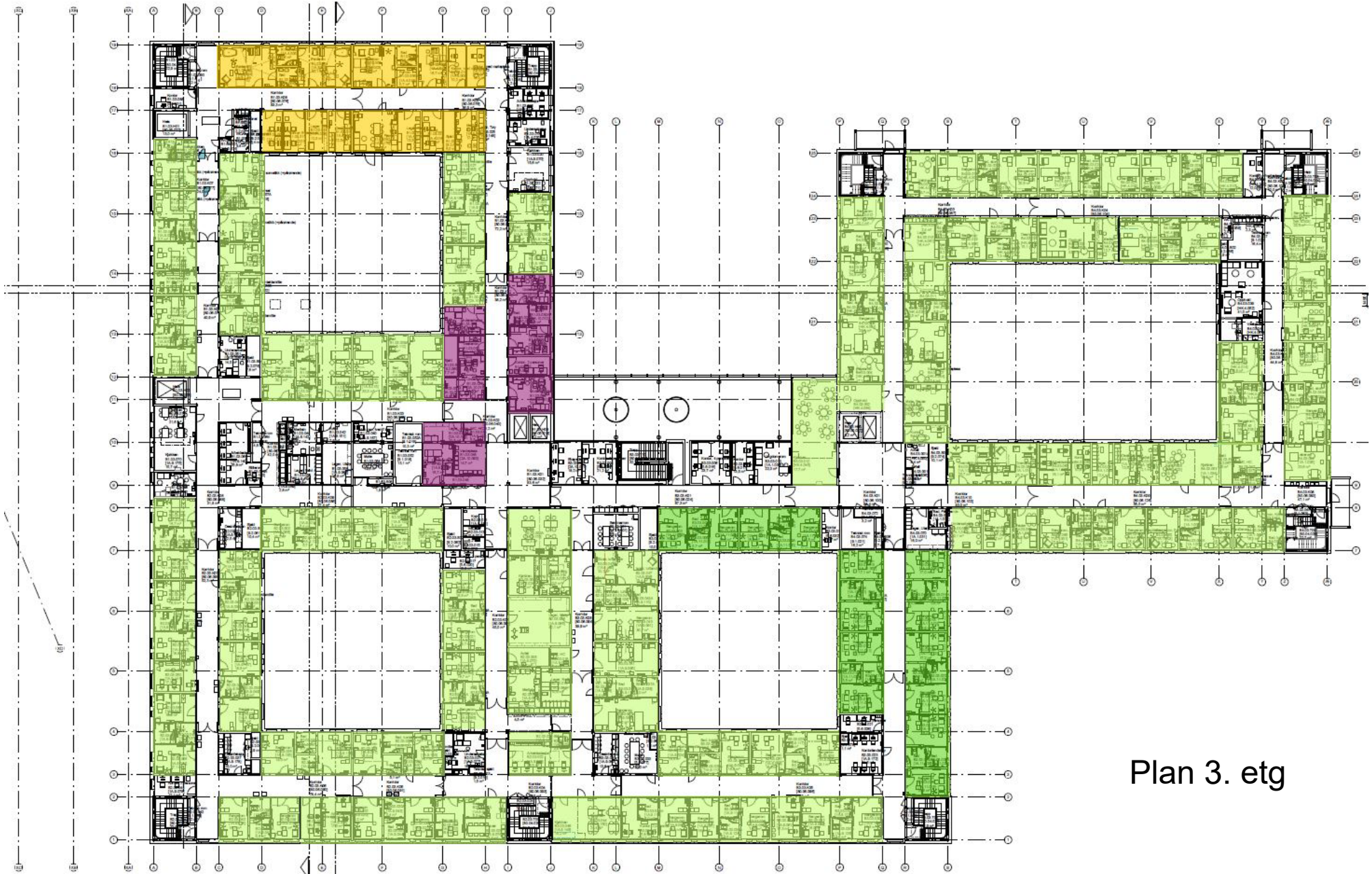

Plan 3. etg

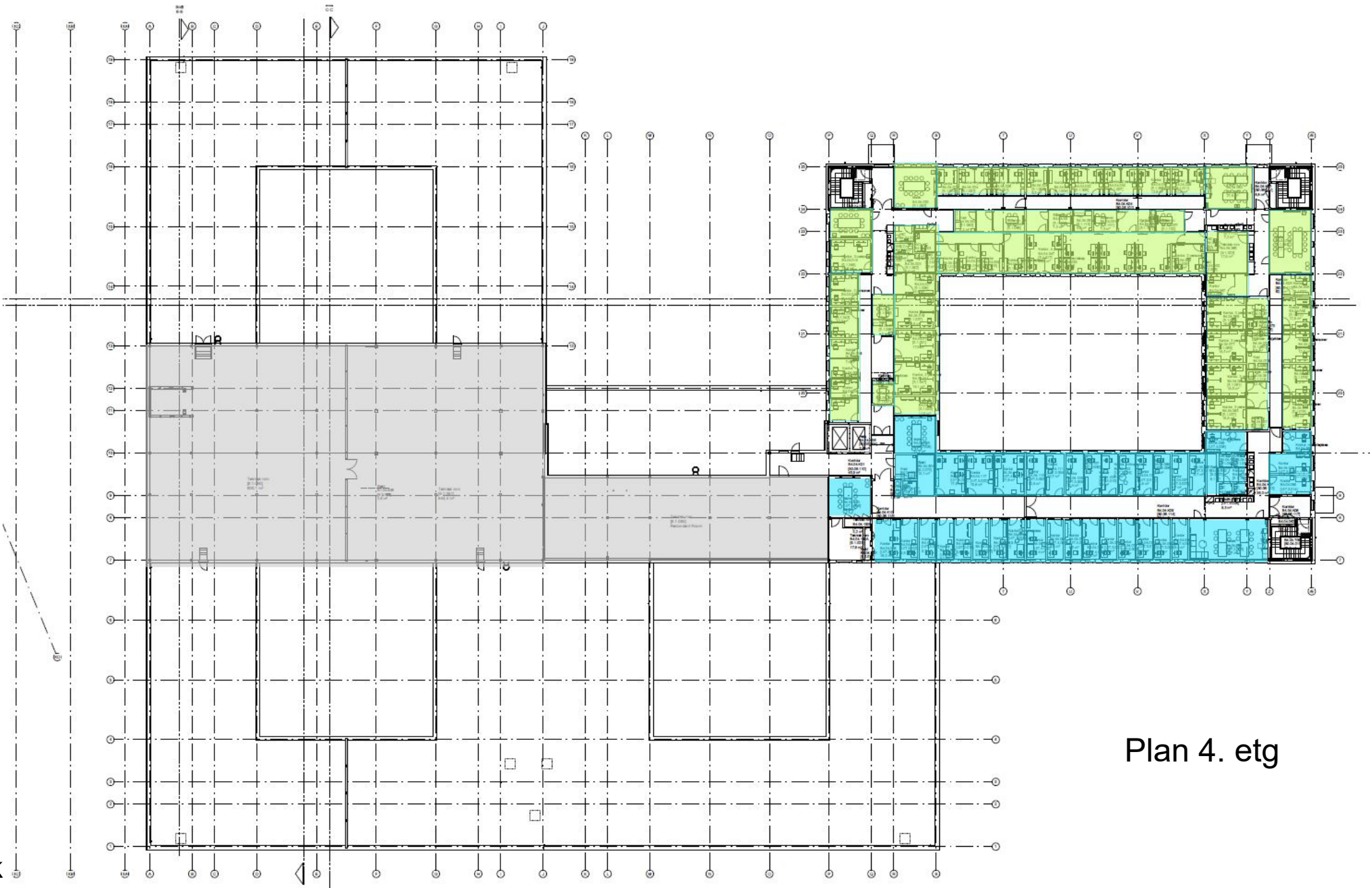

Plan 4. etg

3.3 LOGISTIKK OG FLYT

- Akuttmottak
- Bildediagnostikk
- Laboratorier
- Poliklinikker
- Intensiv
- OP, sterilsentral, oppvåkning
- Fødestuer
- Sengeavdeling
- Pasienthotell
- Fysio- og ergoterapi
- Pasientservice
- Administrasjon
- Kliniske kontorfunksjoner
- Undervisning og forskning
- Ikke-medisinsk service
- Hammerfest Kommune (HK)
- Universitet i Tromsø (UiT)
- Apotek
- Teknikk
- Akuttflyt
- Elektiv flyt
- Personalflyt
- Vareflyt
- Trapp og heis
- Trapp

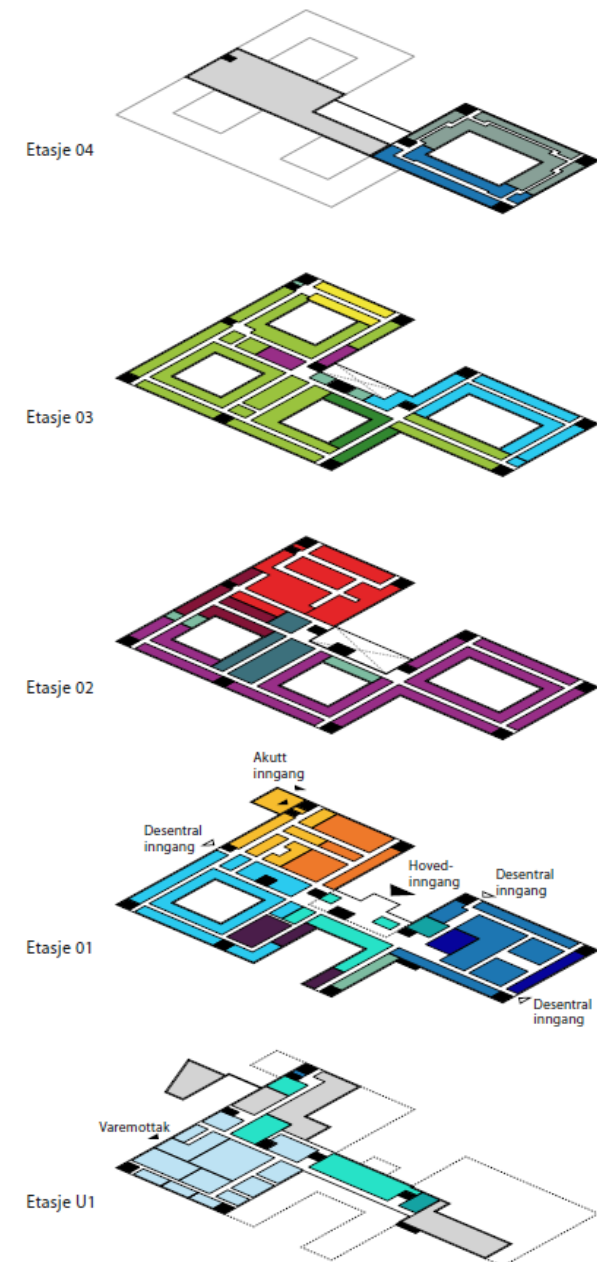
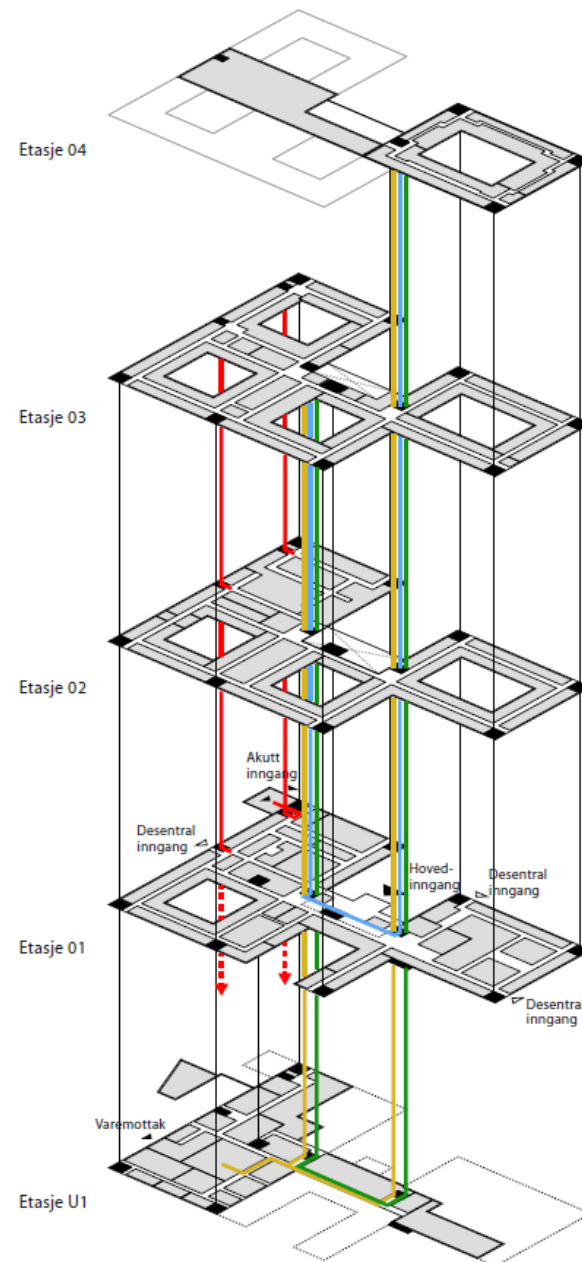
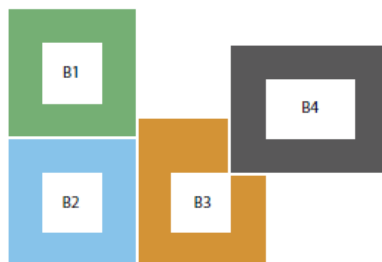



Figur 5: Dagslys Faktor resultater i plan 3.

FARGEPALETT



WAYFINDING - ATRIUMSTILKNYTTETE VEGGFARGER

til en side i korridor (maling over fendring)

FARGEPALETT - malte kulørte vegger: 4 av totalt 10 stk

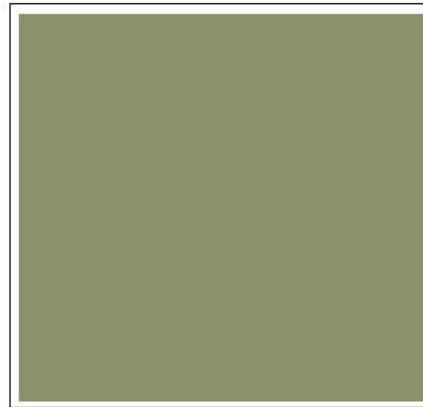
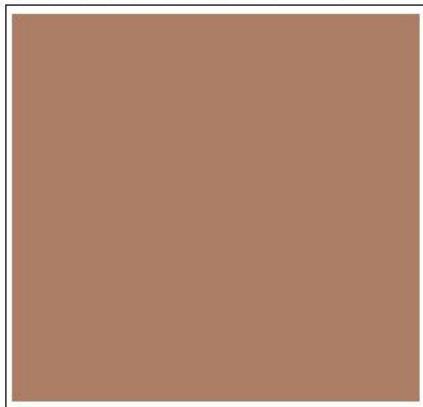

VF 1 Blokk 1 – **RØD**
 NCS S 4020-Y50R LRV26,67
 Brukes til maling over fendring

Beregnet Luminanskontrast til:

Gulv: 4411 Raffia Mipolam Affinity LRV: 48,5
 $48,5 - 26,67 = 21,83$
 Listverk: Letthet NCS 0501-Y01R LRV 85,95
 $85,95 - 26,67 = 59,28$

VF 7 Blokk 2 – **GUL**
 NCS S 3020-Y20R LRV 37,25
 Brukes til maling over fendring

Beregnet luminanskontrast til:

Gulv: 4411 Raffia Mipolam Affinity LRV: 48,5
 $48,5 - 37,25 = 11,25$
 Listverk: Letthet NCS 0501-Y01R LRV 85,95
 $85,95 - 37,25 = 48,70$

VF 10 Blokk 3 – **BLÅ**
 NCS S 5010-B10G LRV 21,69
 Brukes til maling over fendring

Beregnet luminanskontrast til:

Gulv: 4411 Raffia Mipolam Affinity LRV: 48,5
 $48,5 - 21,69 = 26,81$
 Listverk: Letthet NCS 0501-Y01R LRV 85,95
 $85,95 - 21,69 = 64,26$

VF 4 Blokk 4 – **GRØNN**
 NCS S 4020-G50Y LRV 28,75
 Brukes til maling over fendring

Beregnet luminanskontrast til:

Gulv: 4411 Raffia Mipolam Affinity LRV: 48,5
 $48,5 - 28,75 = 19,75$
 Listverk: Letthet NCS 0501-Y01R LRV 85,95
 $85,95 - 28,75 = 57,20$

Overordnet prinsipp for farger markering av vegger inn mot atrium 3. etg

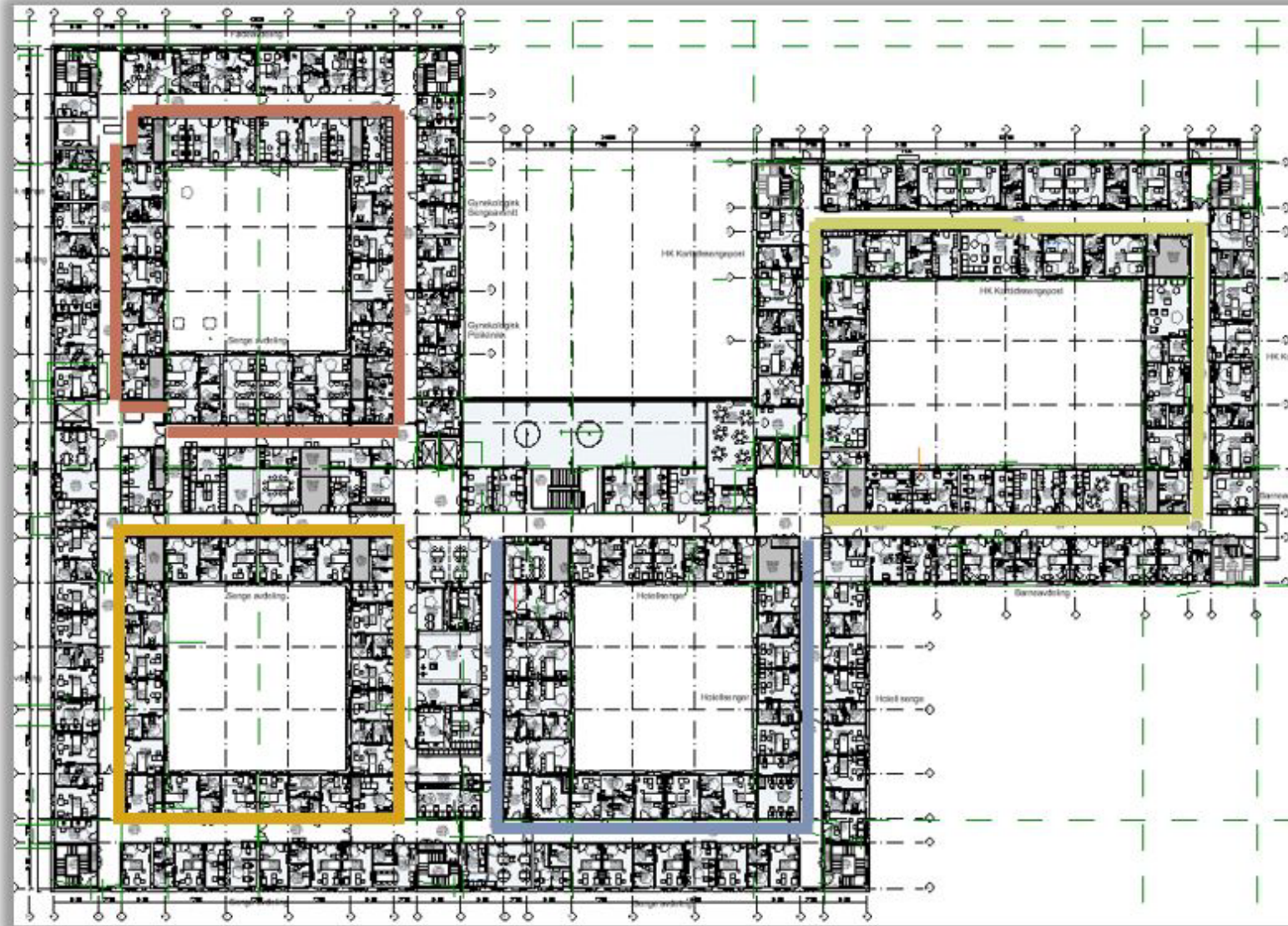







Fasader



HAMMERFEST SYKEHUS
HÁMMARFEASTTA BOUHCCIVIESSU

INSPIRASJON/ NATUREN I HAMMERFEST



Fasader

Inspirasjonen til de ytre fasadene kommer blant annet fra det omkringliggende fjellandskap med sin vekselvirkning mellom snødekkede og bare fjellpartier. Denne naturlige vekselvirkning gjenspeiles i plasseringen av vinduer. Dette innebærer også en optimal plassering av vinduer for de enkelte rom med tilhørende funksjoner. De ytre fasadene er tenkt utført med en blanding av lyse nærmest hvite partier og mørkere partier og elementer (vinduer). Sokkelen og U1 med varelevering vil få et mørkt uttrykk.

Fasadene i de indre gårdsrom/hager har en større nærhet til hverandre og menneskene som brukere av sykehuset. Med en introduksjon av farger og sjatteringer åpner dette for en varmere atmosfære. I en videre bearbeiding av hele fargekonseptet både innvendig og utvendig vil det bli lagt vekt på samspillet i farger mellom fasader og interiør, de enkelte avdelinger, lokalisering, innvendige overflater og andre interiørelementer.

Dette vil skape et helhetlig sykehus med en sammenheng fra den lille skala det storslåtte landskapet.

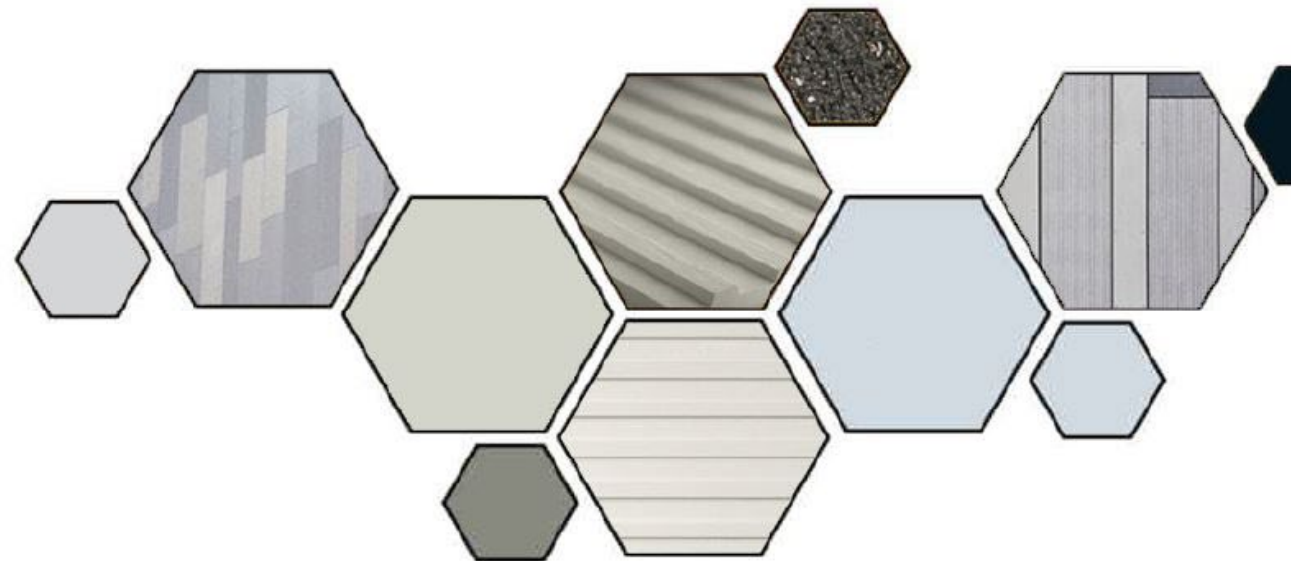



Fasader





Fasader



Nye Hammerfest sykehus

LINK Arkitektur

39

2.1.2 FASADEGLASS/ ATRIER

EKSEMPEL

Wayfinding:

Fargede vertikale alu-spiler i gårdsrom delt inn i 4 grupper ett for hvert enkelt atrium.
Hver gruppe består av ca. 10 forskjellige farger som plasseres tilfeldig 1 stk. per vindu fra og med 2 et. (farger er foreløpig).

Fasadeglass over vinduer må også kunne leveres i samme fargepalett.

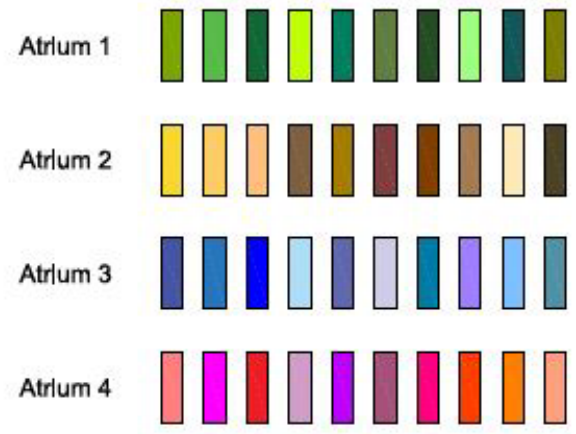

Aksonometri av atrium grønn familie

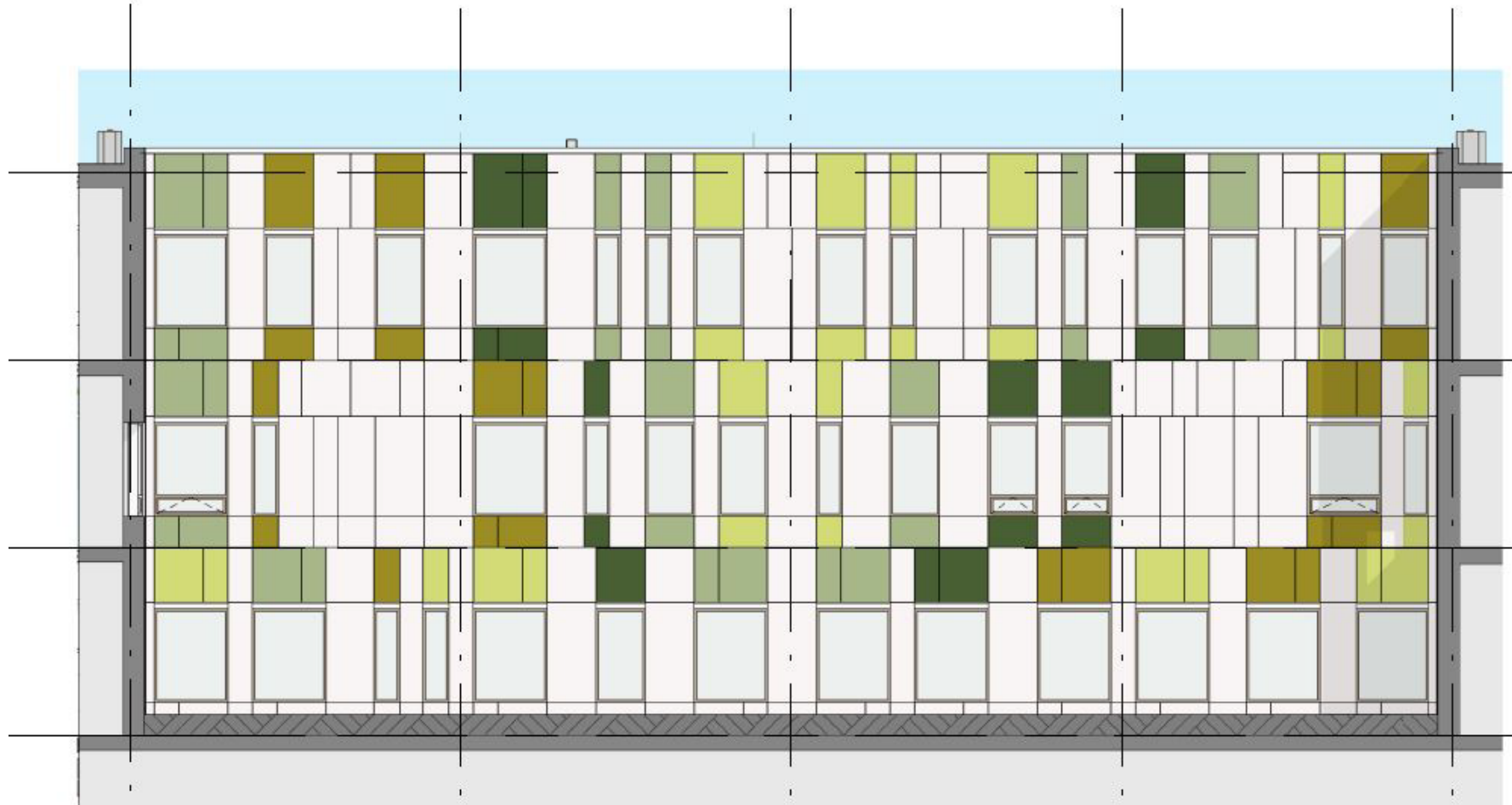

Fasader



Nye Hammerfest sykehus

LINK Arkitektur







Byggeplass



Nye Hammerfest sykehus

LINK Arkitektur



Byggeplass



Byggeplass

